

**Kecskemét Megyei Jogú Város Önkormányzata Közgyűlése 68/ 2021. (X.21.) határozat  
1. melléklete  
TELEPÜLÉSSZERKEZETI TERV LEÍRÁSÁNAK VÁLTOZÁSA**

**Beépítésre szánt területek:**

**Lakóterületek nagysága : 0,7531 ha-ral csökken az alábbiak szerint**

Lk kisvárosias lakóterület	0,3135 ha-ral nő
Lke kertvárosias terület	1,9981 ha-ral csökken
Lf falusias lakóterület	0,2727 ha-ral nő
Lfk falusias lakókertés terület	0,6588 ha-ral nő

**Vegyes területek nagysága: 1,5241 ha-ral nő az alábbiak szerint**

Vt településközpont terület	0,2559 ha-ral nő
Vi intézményterület	1,2682 ha-ral nő

**Gazdasági területek nagysága: 4,1750 ha-ral nő az alábbiak szerint**

Gksz kereskedelmi szolgáltató	4,1750 ha-ral nő
-------------------------------	------------------

**Különleges beépítésre szánt területek nagysága 32,5717 ha-ral csökken az alábbiak szerint:**

K-T temető terület	34,9543 ha-ral csökken
K-Mű mezőgazdasági üzemi terület	1,5476 ha-ral nő
K-Sp sportolási célú terület	0,8350 ha-ral nő

**Beépítésre nem szánt területek:**

**Közlekedési, közmű-elhelyezési és hírközlési területek nagysága 0,9175 ha-ral nő az alábbiak szerint**

Köu útterület	4,0837 ha-ral nő
Köe egyéb közlekedési célú terület	3,1662 ha-ral létrejön

**Zöldterületek nagysága 0,0655 ha-ral nő az alábbiak szerint**

Zkk közkert	0,0655 ha-ral nő
-------------	------------------

**Erdőterületek nagysága 7,2692 ha-ral nő az alábbiak szerint:**

Eg gazdasági erdőterület:	3,7961 ha-ral nő
Ev véderdő: terület	2,5191 ha-ral nő
Ek közjóléti erdőterület:	0,954 ha-ral nő

**Vízgazdálkodási területek nagysága 0,3268 ha-ral nő**

**Mezőgazdasági területek nagysága 25,7573 ha-ral csökken az alábbiak szerint:**

Máá általános árutermelő mezőgazdasági terület:	9,3993 ha-ral csökken
Mát általános tanyás mezőgazdasági terület:	17,0666 ha-ral csökken
Mkv városkörnyéki kertes mezőgazdasági terület:	1,7873 ha-ral csökken
Mk kertes mezőgazdasági terület:	2,4959 ha-ral nő

**Különleges beépítésre nem szánt területek nagysága 38,4716 ha-ral nő az alábbiak szerint**

Kb-Lo lovasturisztikai terület	0,7478 ha-ral nő
Kb-T temető terület	37,7238 ha-ral létrejön

**A változások területi mérlege:**

<b>Beépítésre szánt területek:</b>	növekedés (ha)	csökkenés (ha)	<b>Beépítésre nem szánt területek:</b>	növekedés (ha)	csökkenés (ha)
Lk kisvárosias lakóterület	0,3135		Köu út	4,0837	
Lke kertvárosias lakóterület		1,9981	Köe egyéb közlekedési	3,1662	
Lf falusias lakóterület	0,2727		Zkk közkert	0,0655	
Lfk falusias lakókertes ter.	0,6588		Eg gazdasági erdő	3,7961	
Vt településközponti ter.	0,2559		Ev véderdő	2,5191	
Vi intézményi terület	1,2682		Ek közjóléti erdő	0,9540	
Gksz ker. szolg. Gazd.	4,1750		Máá árutermelő mg.		9,3993
K-Sp sportterület	0,8350		Mát ált.tanyás mg.ter		17,0666
K-T temető		34,9543	Mkv városkörnyéki tanyás		1,7873
K-Mü mezőgazdasági üzemi	1,5476		Mk kertés	2,4959	
			Kb-T temető	37,7238	
			Kb-Lo lovasturisztikai	0,7478	
			V vízgazdálkodási	0,3268	
<b>Összesen:</b>	<b>9,3267</b>	<b>-36,9524</b>		<b>55,8789</b>	<b>-28,2532</b>
<b>Egyenleg:</b>		<b>-27,6257</b>			<b>+27,6257</b>

**Kecskemét Megyei Jogú Város Önkormányzata Közgyűlése 68/2021. (X.21.) határozat  
2. sz. melléklete  
TELEPÜLÉSSZERKEZETI TERV VÁLTOZÁSA**

38/2019. tétel

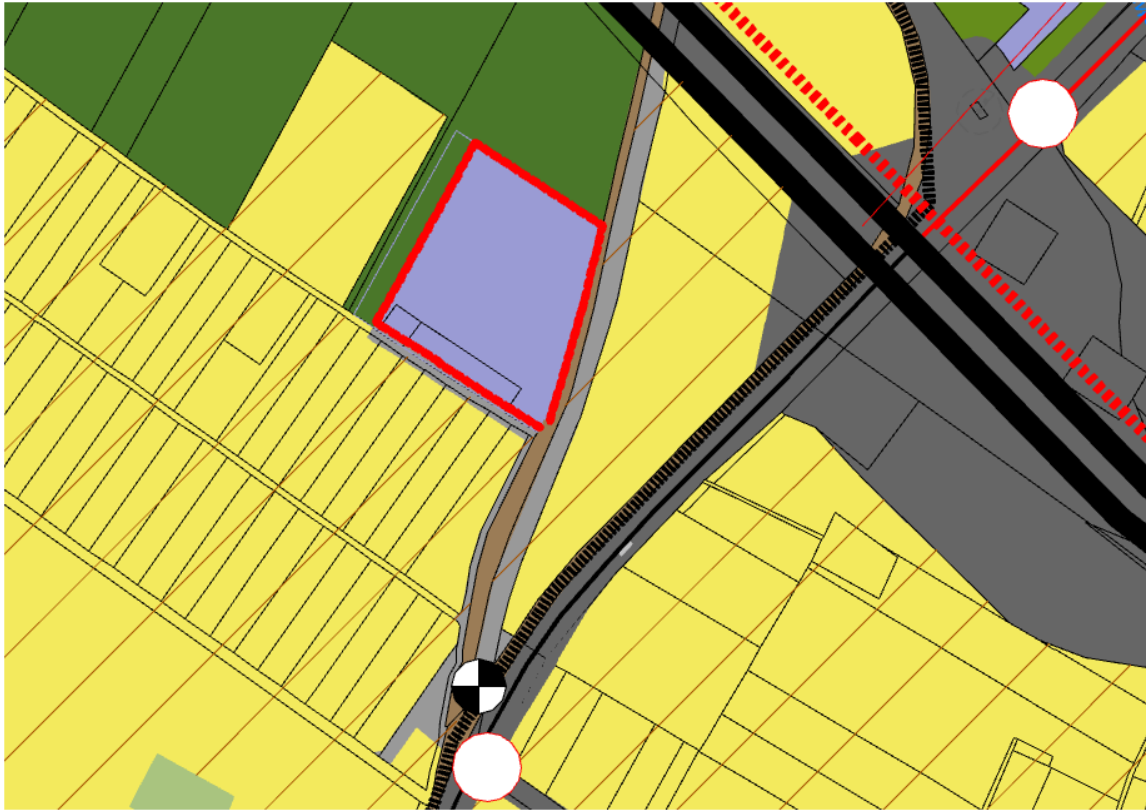

4/2020. tétel

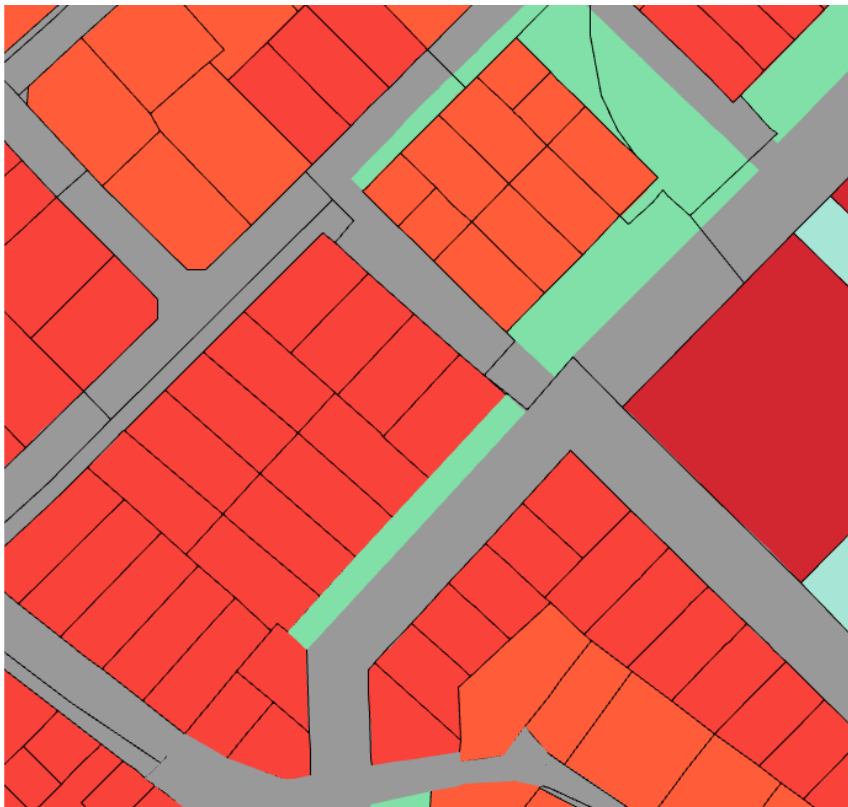

6/2020. tétel

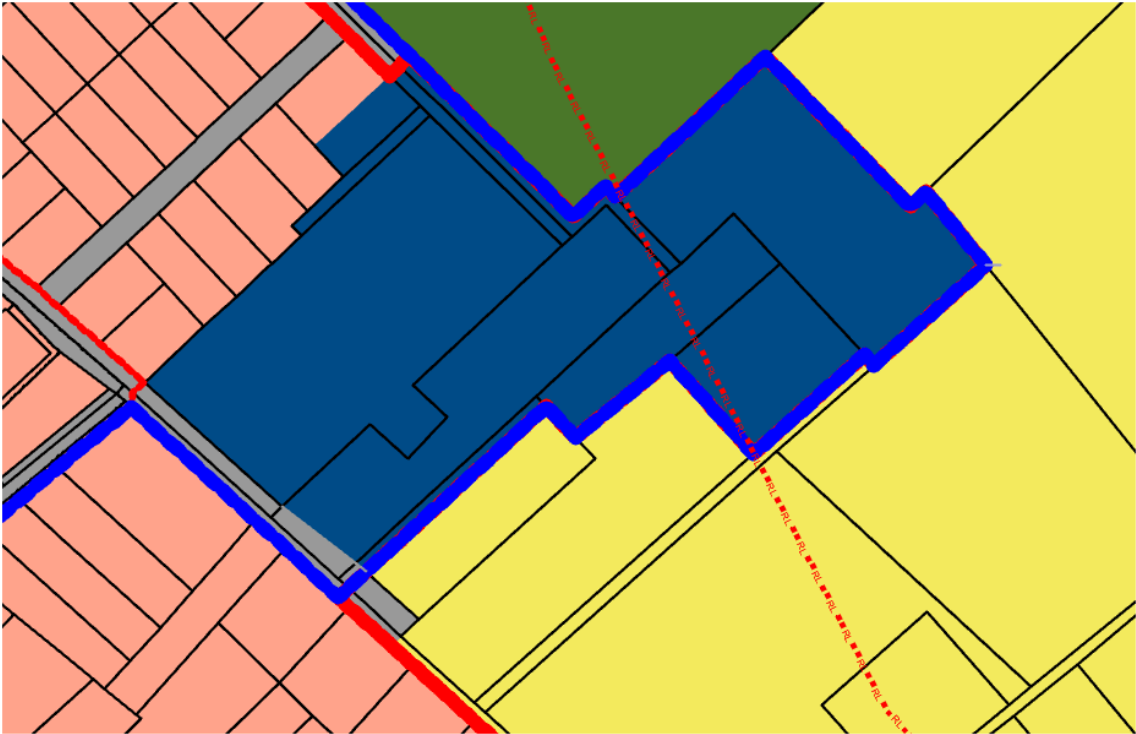

14/2020. és 15/2020. tétel

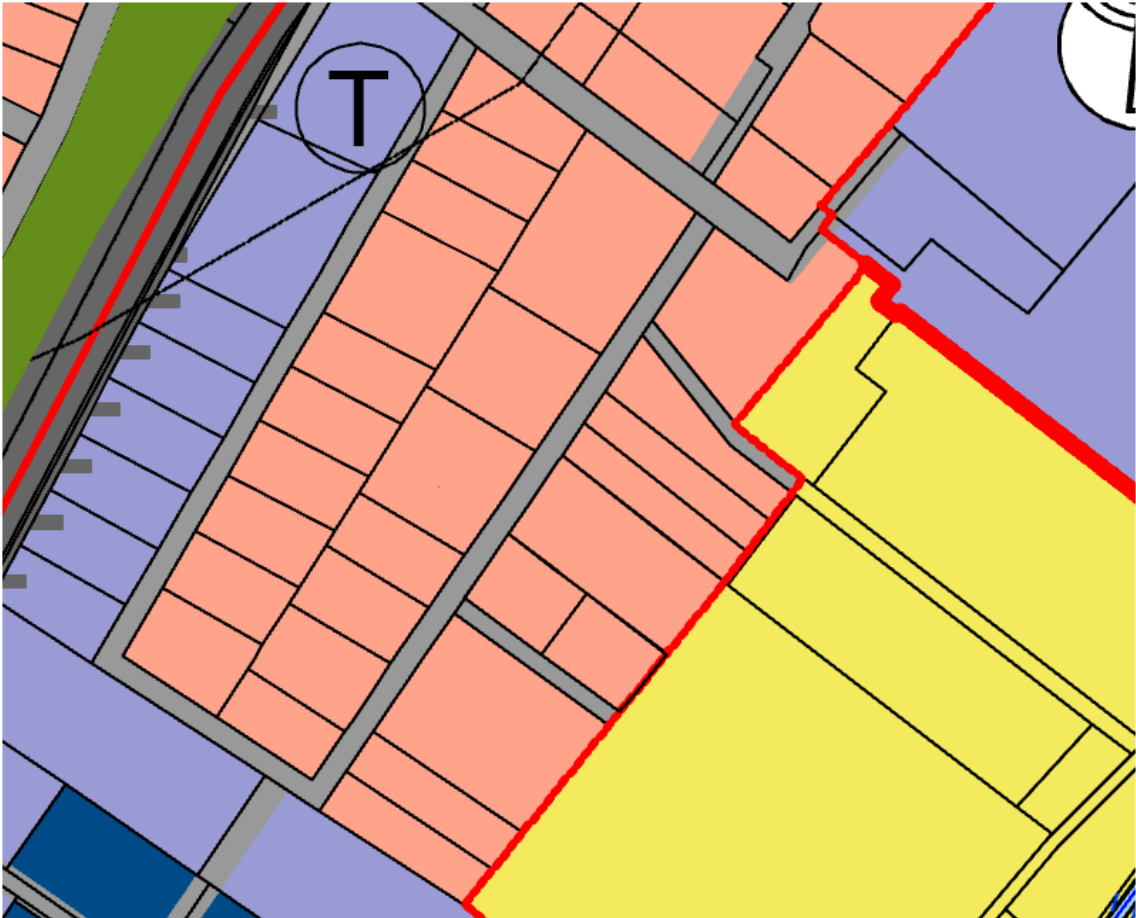

28/2020.tétel

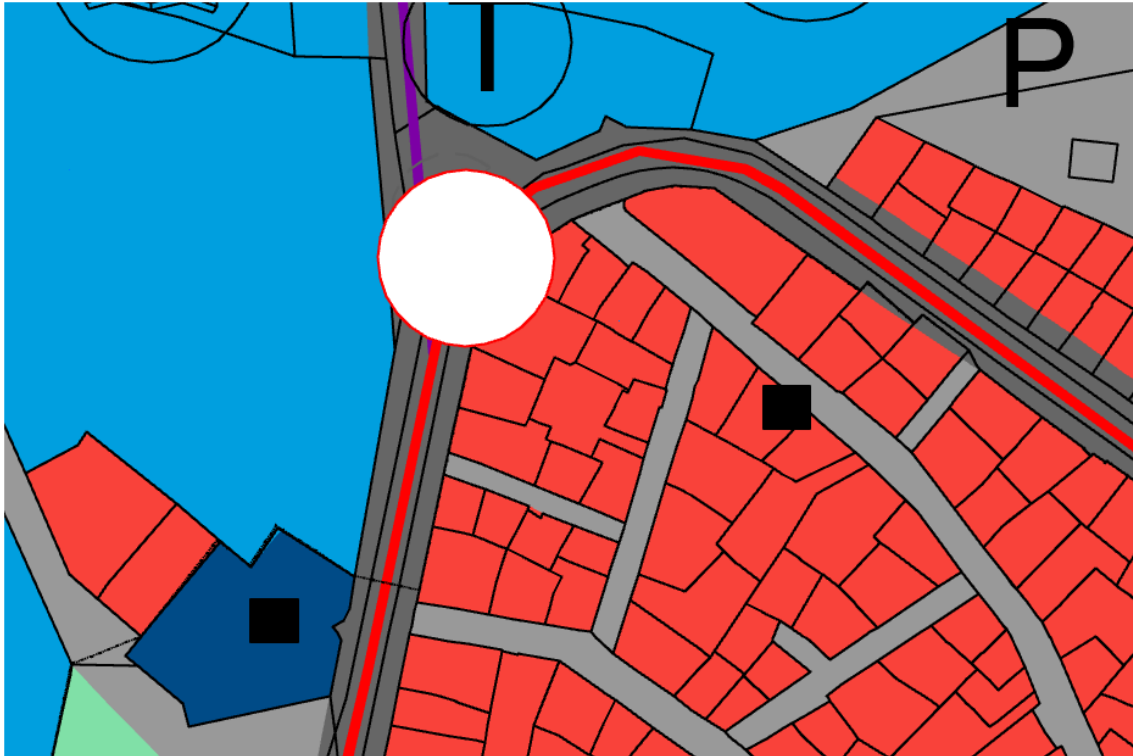

30/2020. tétel

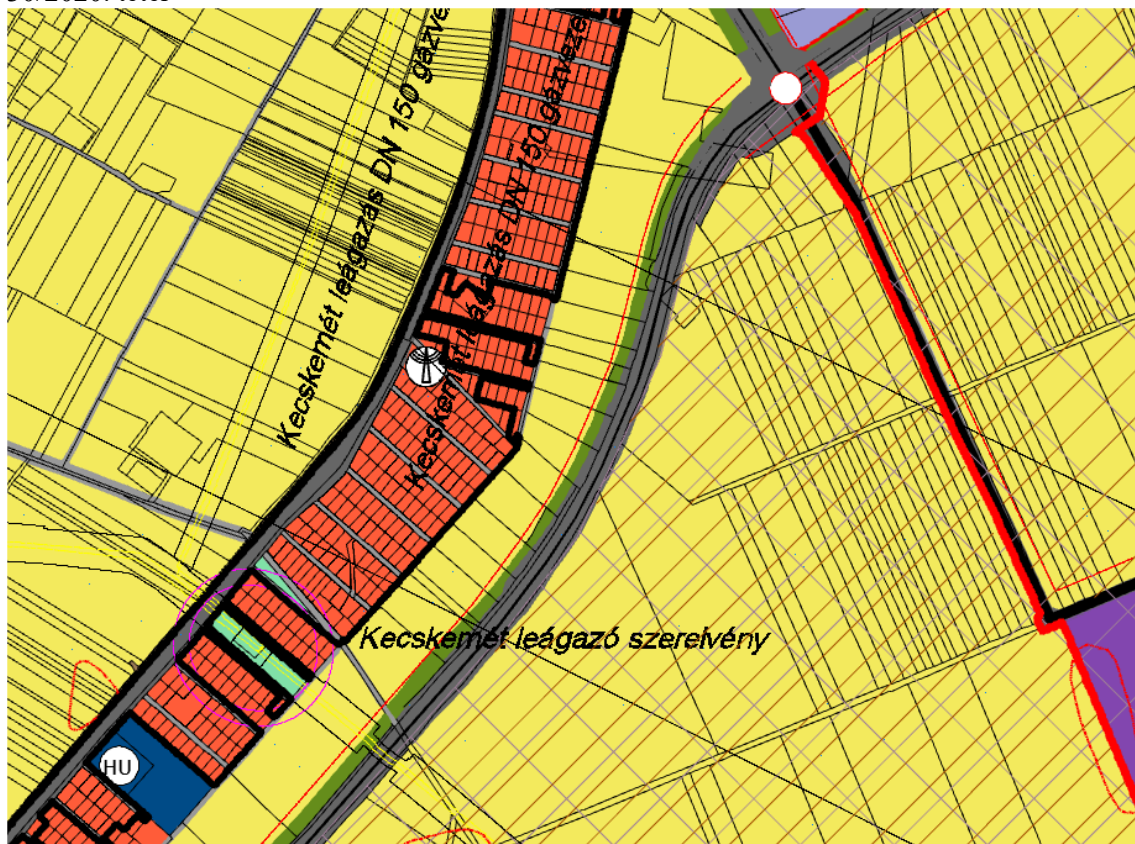



31/2020. tétel

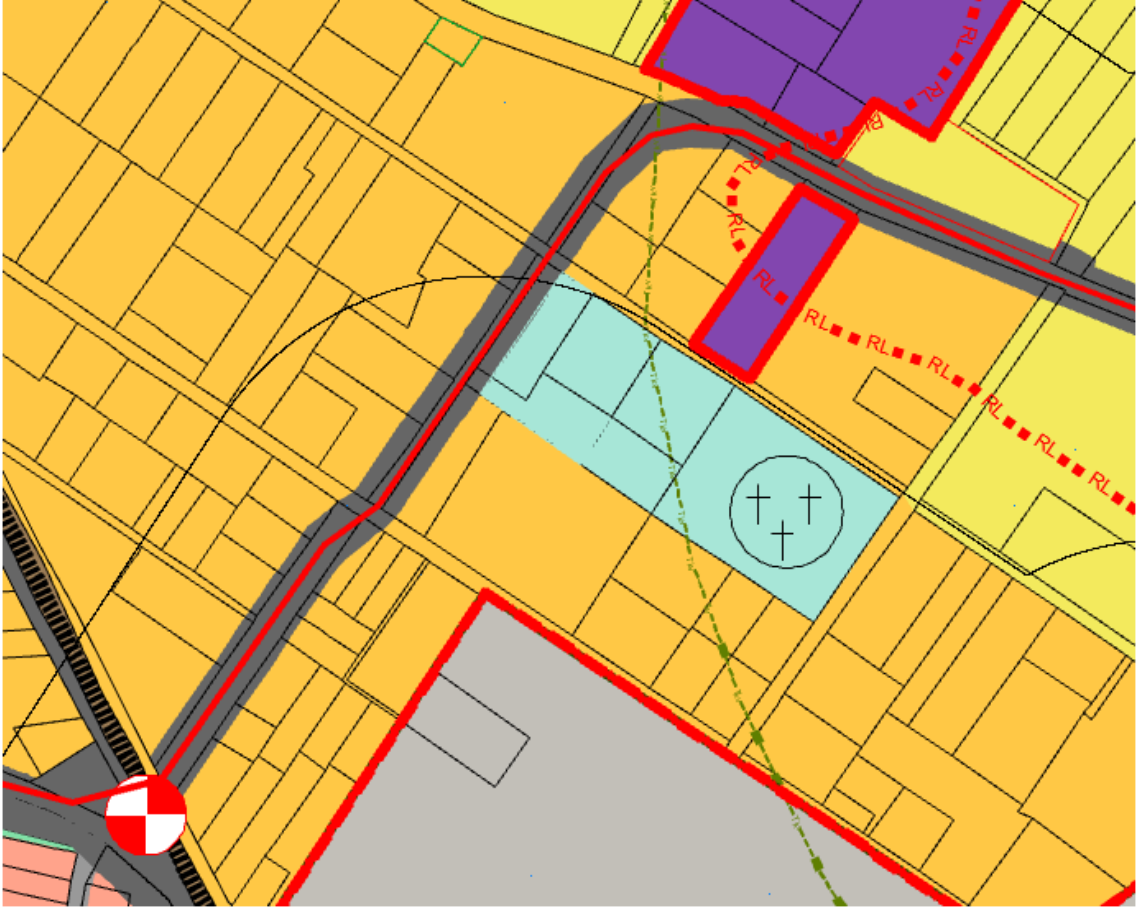

35/2020. tétel

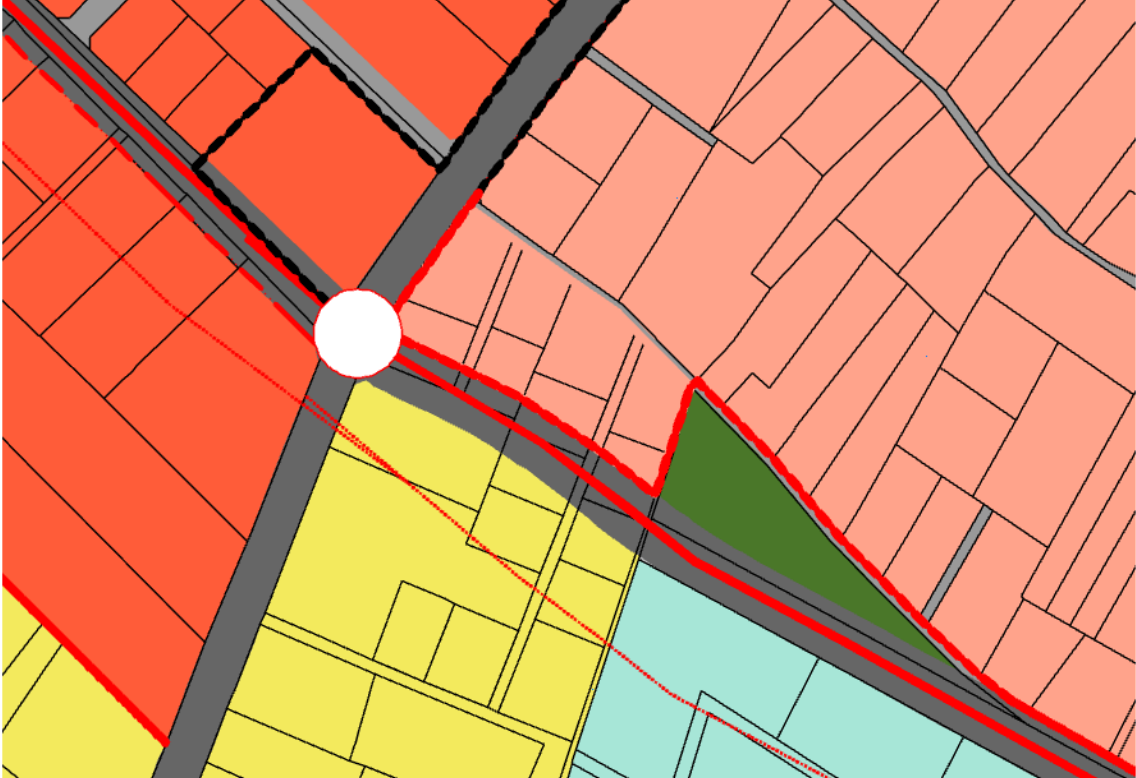

45/2020. tétel

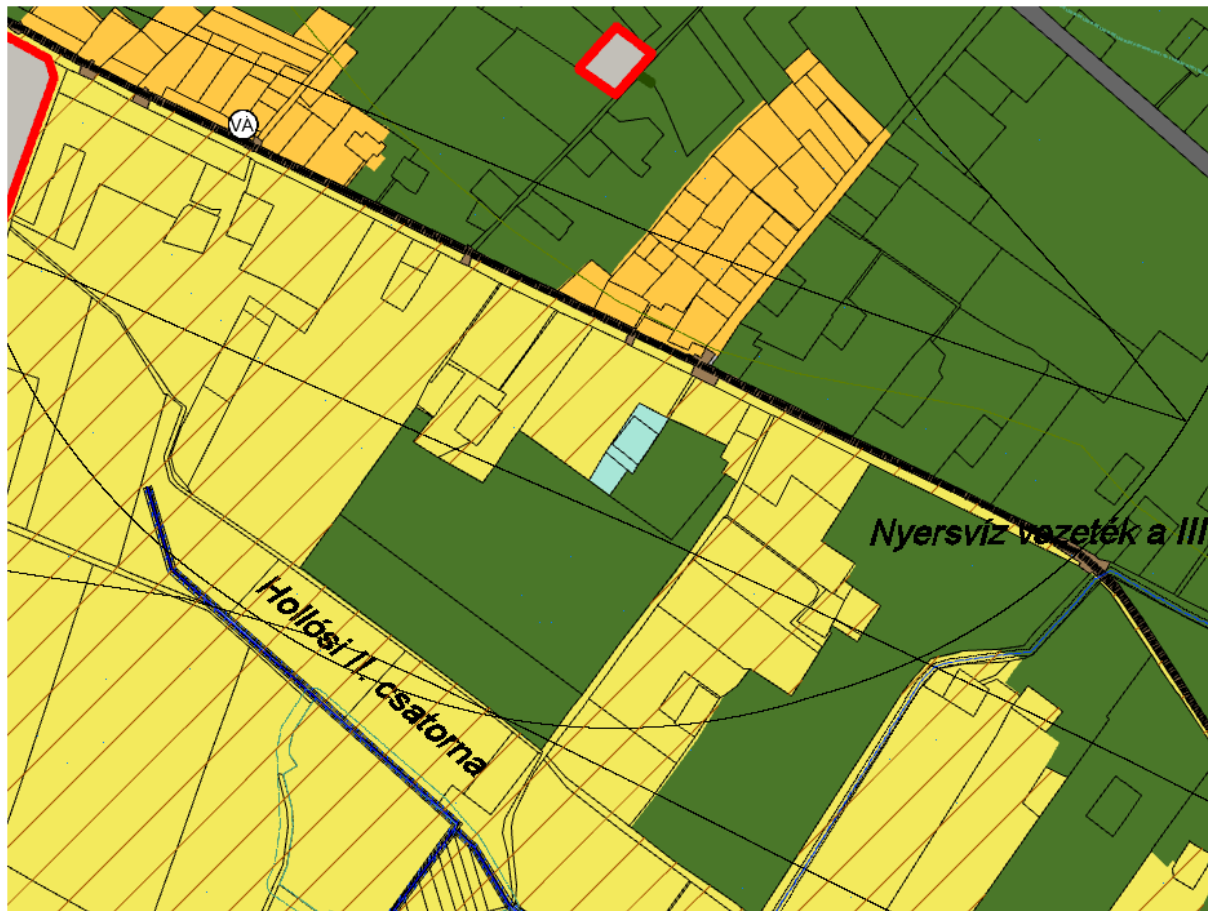

49/2020. tétel

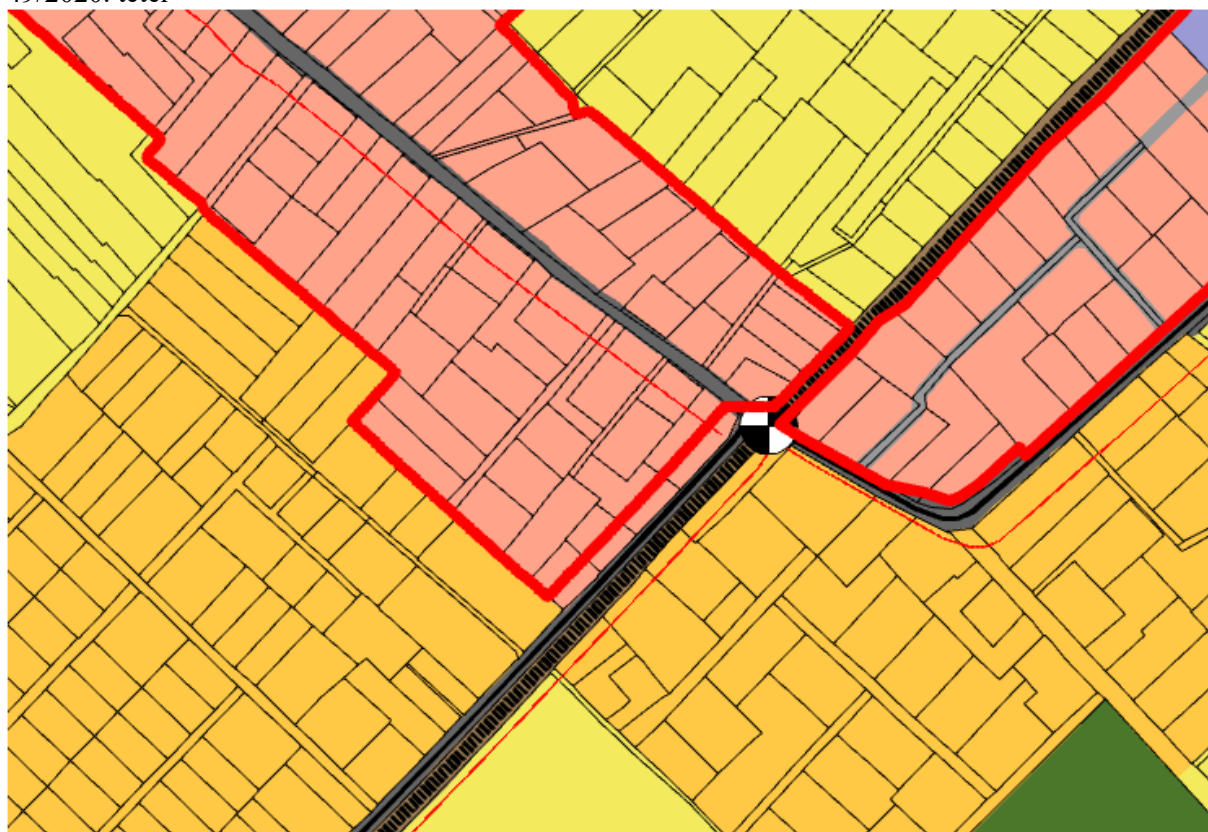

53/2020. tétel

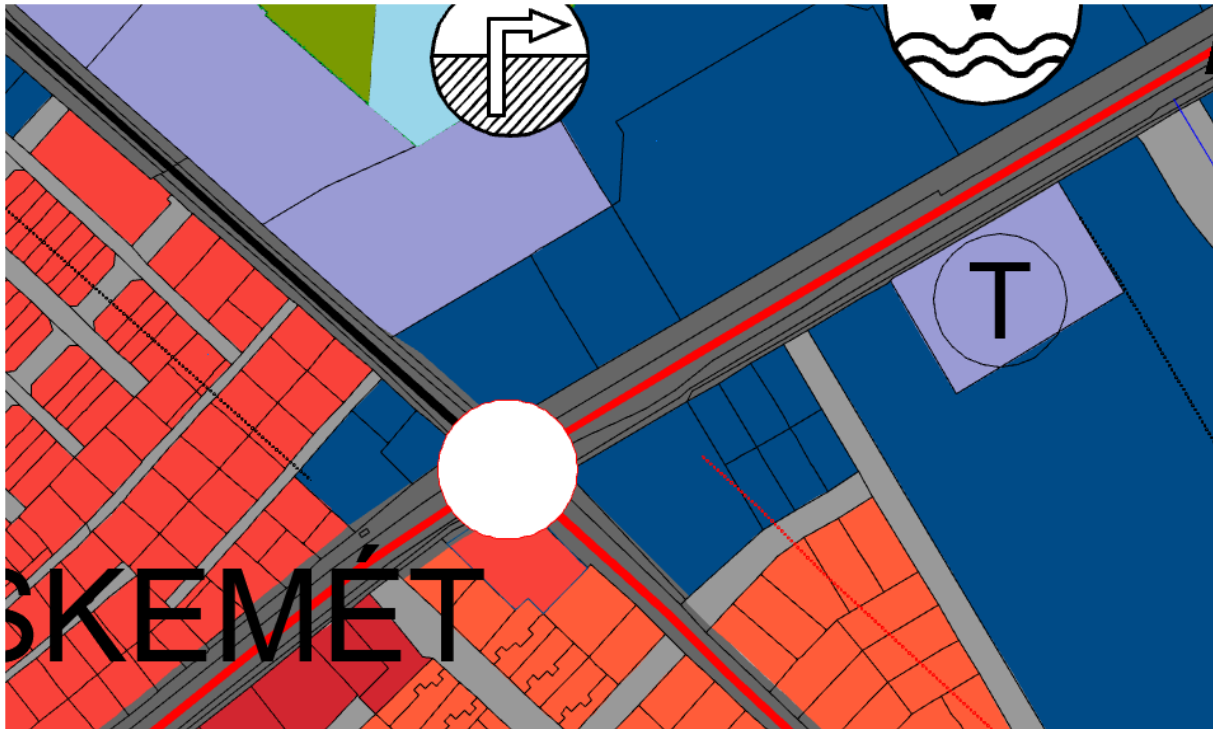

61/2020. tétel

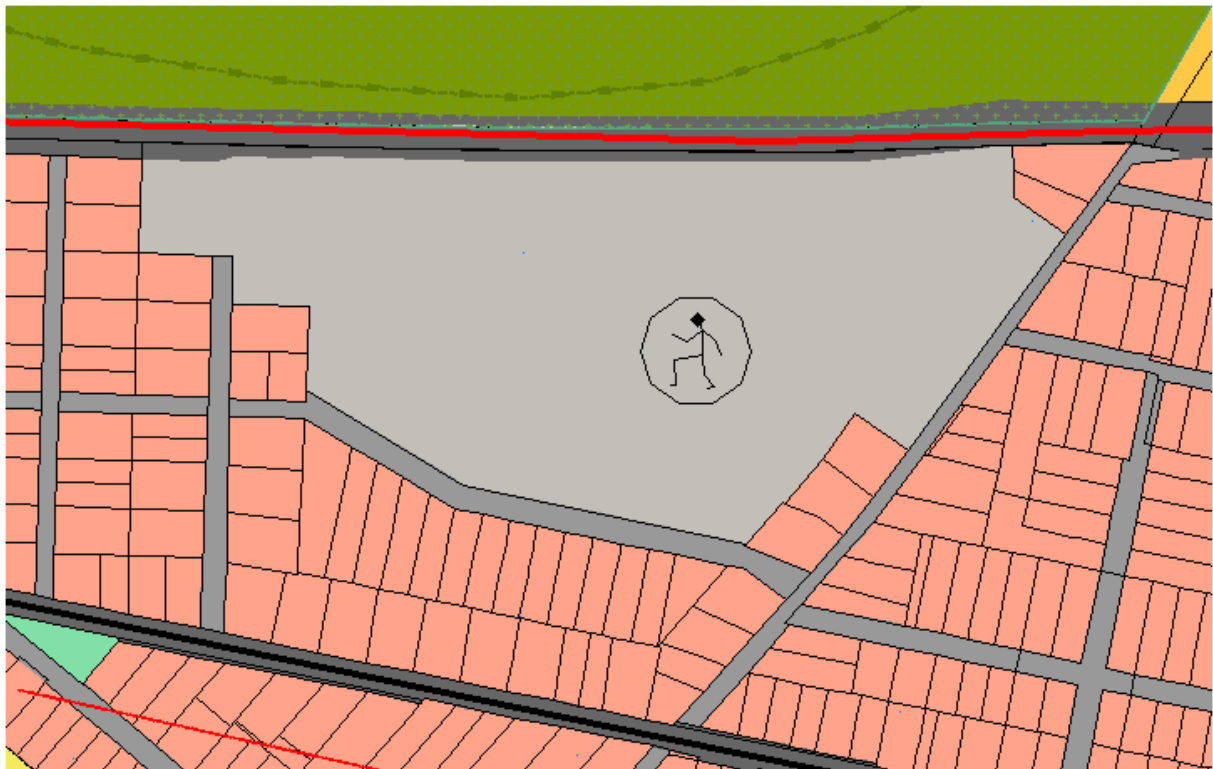



65/2020. és 79/2020. tétel



67/2020. tétel

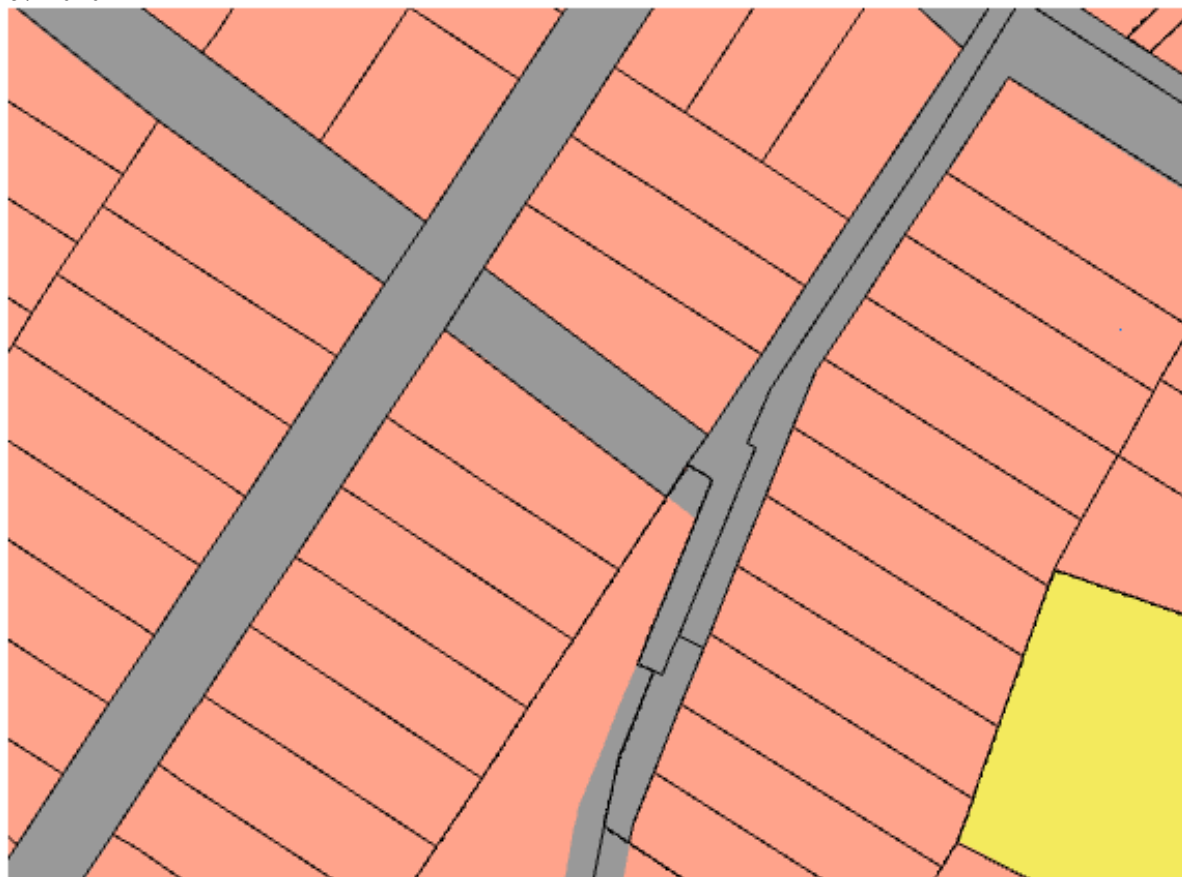

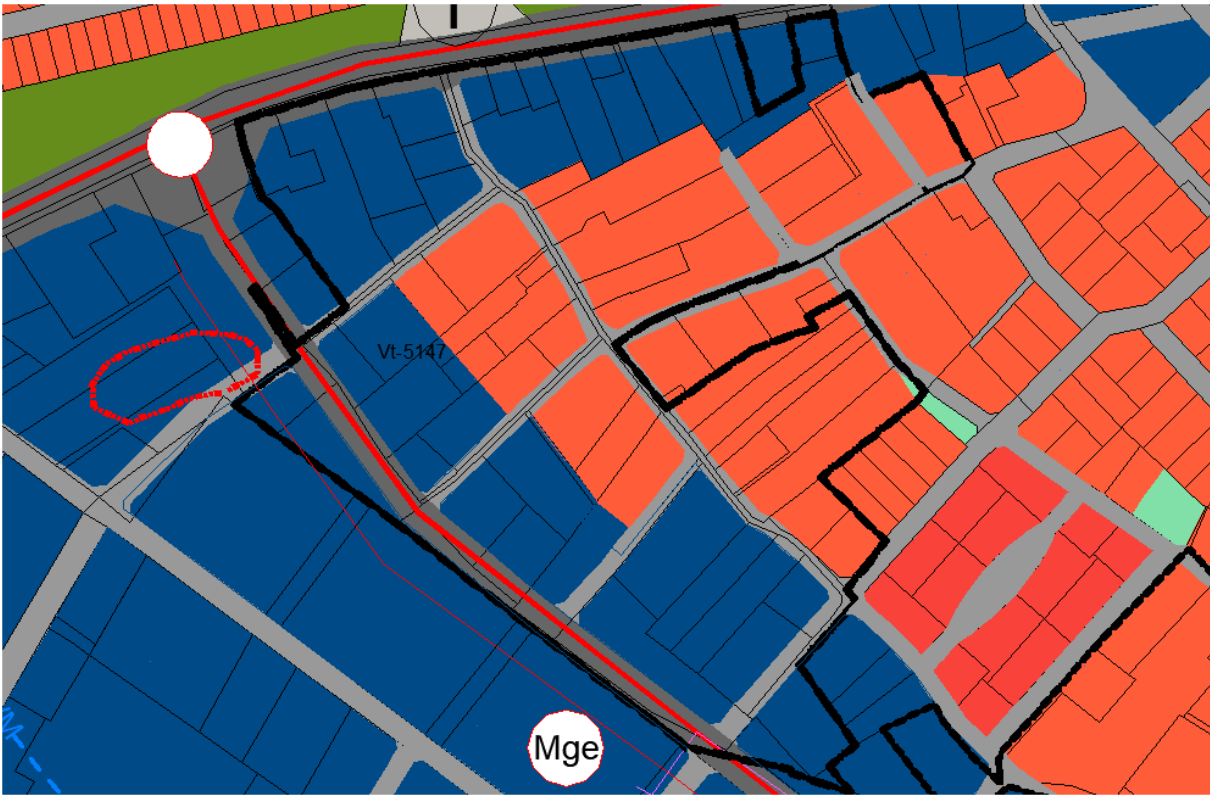
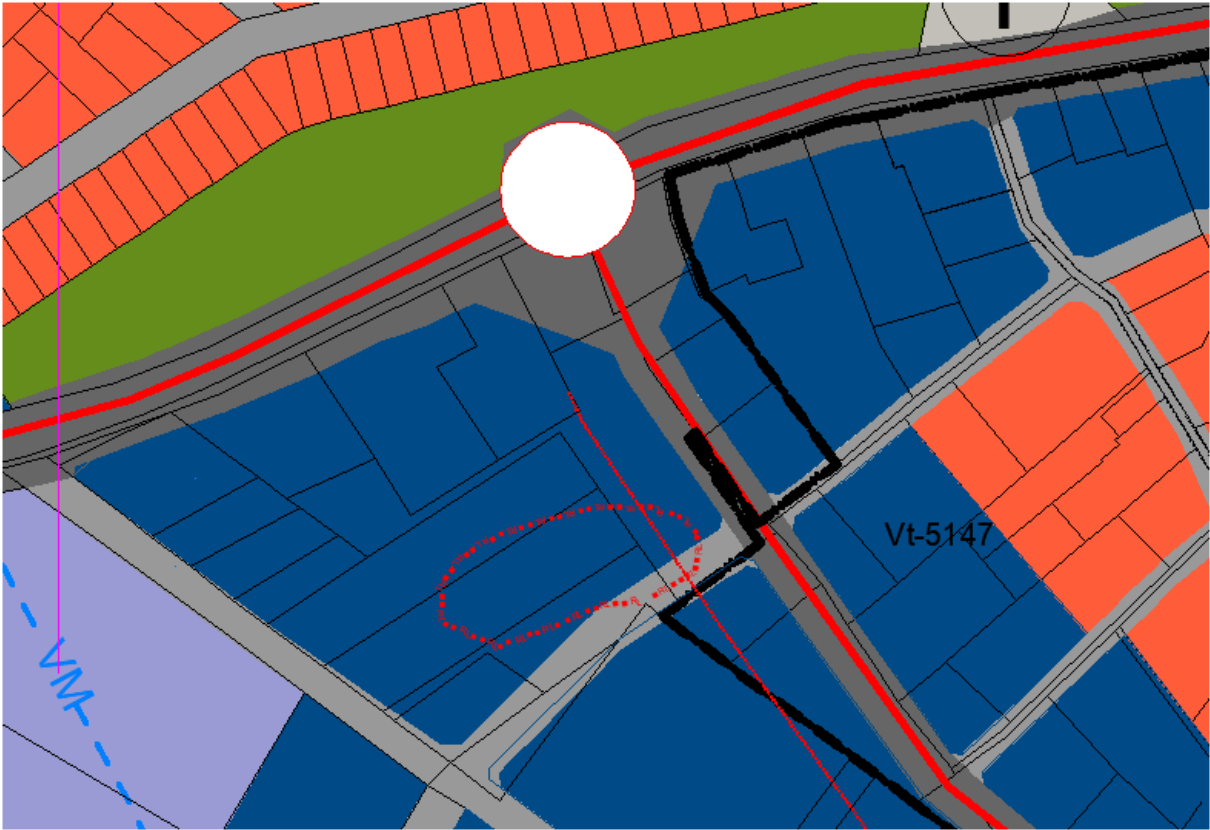

71/2020. tétel

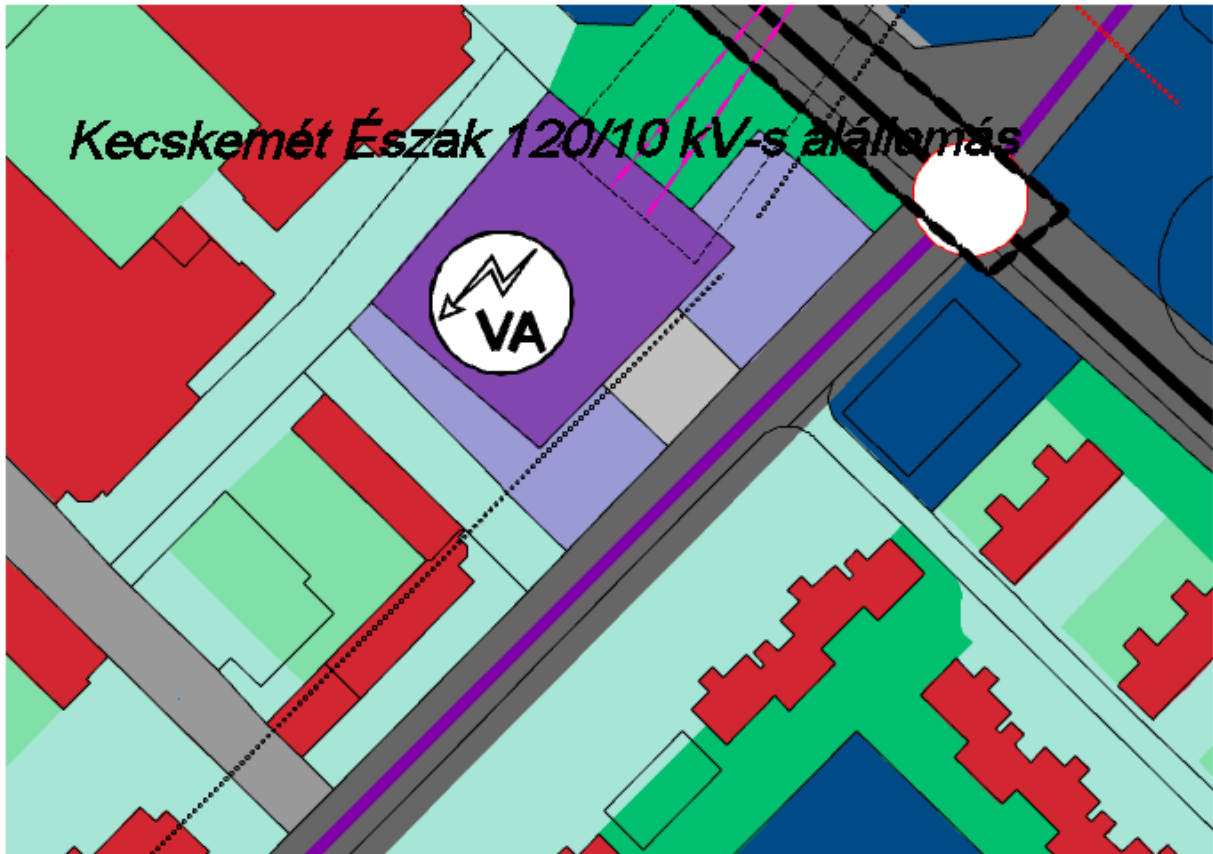

73/2020. tétel

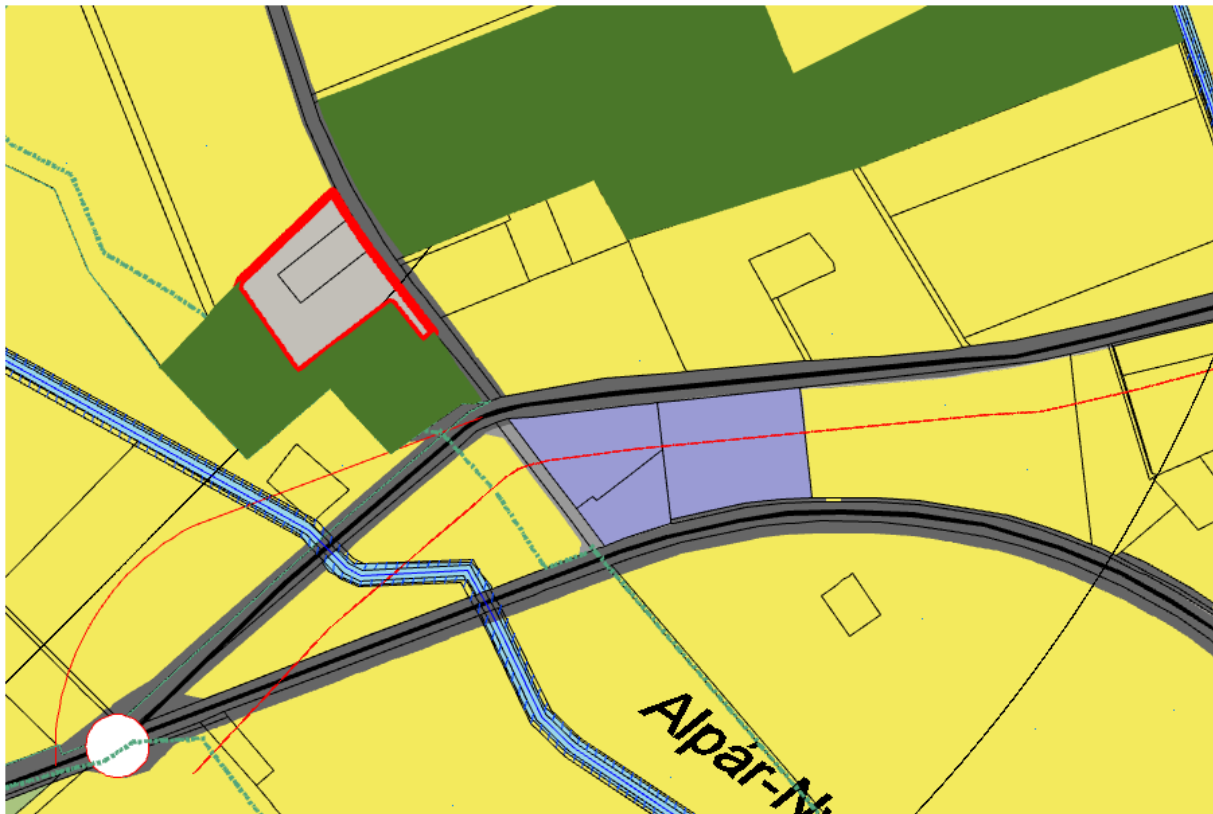

74/2020. tétel

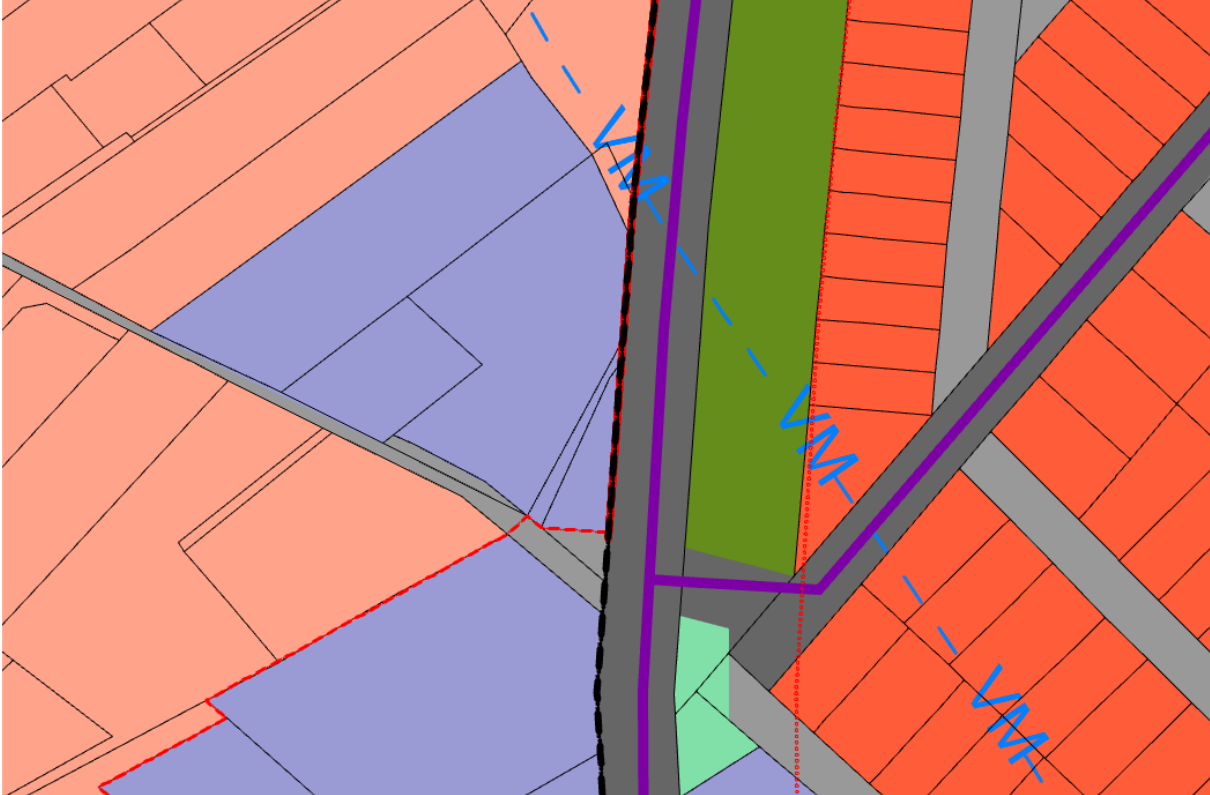

82/2020. tétel

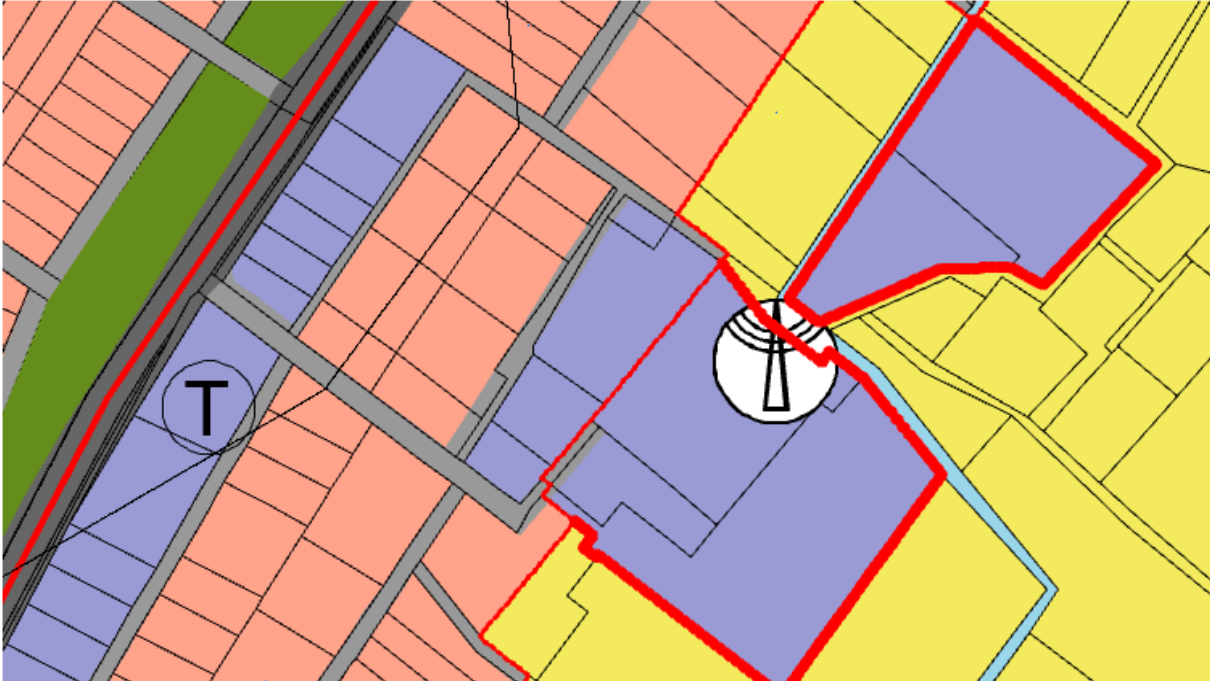



85/2020. tétel

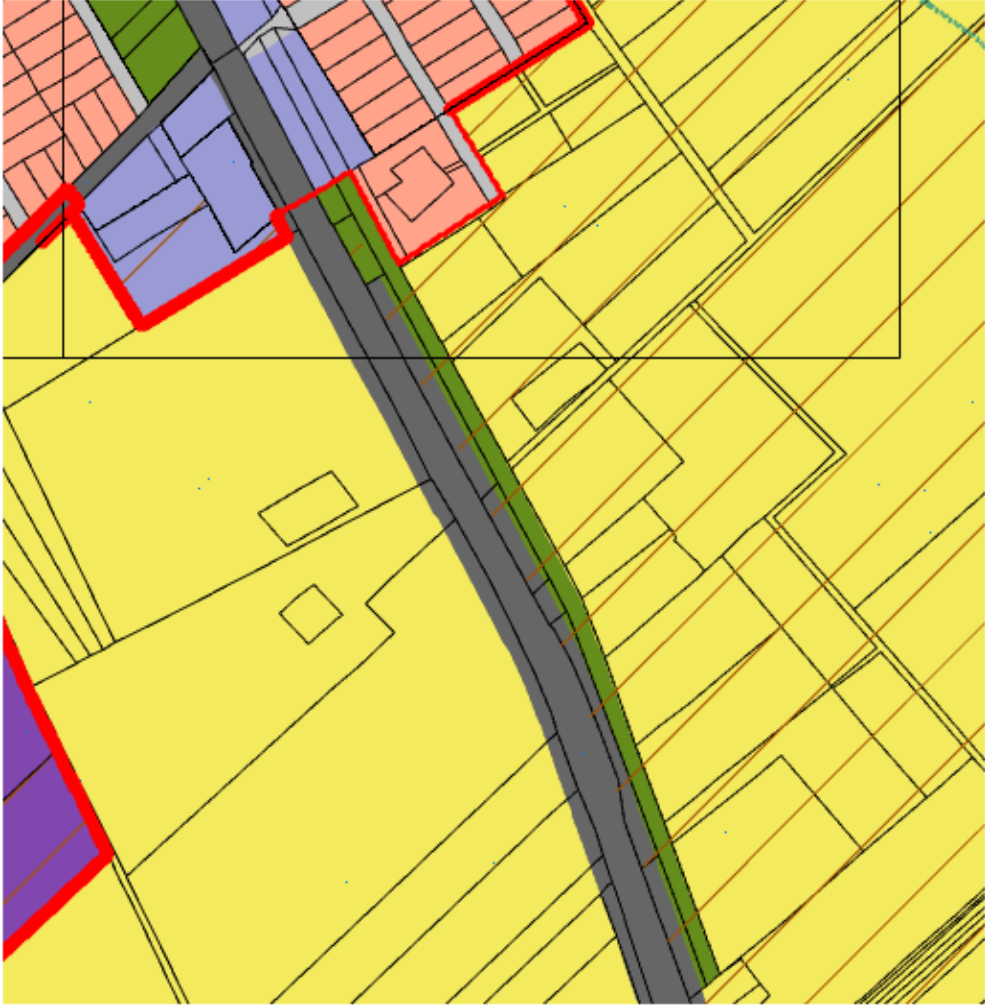

86/2020. tétel

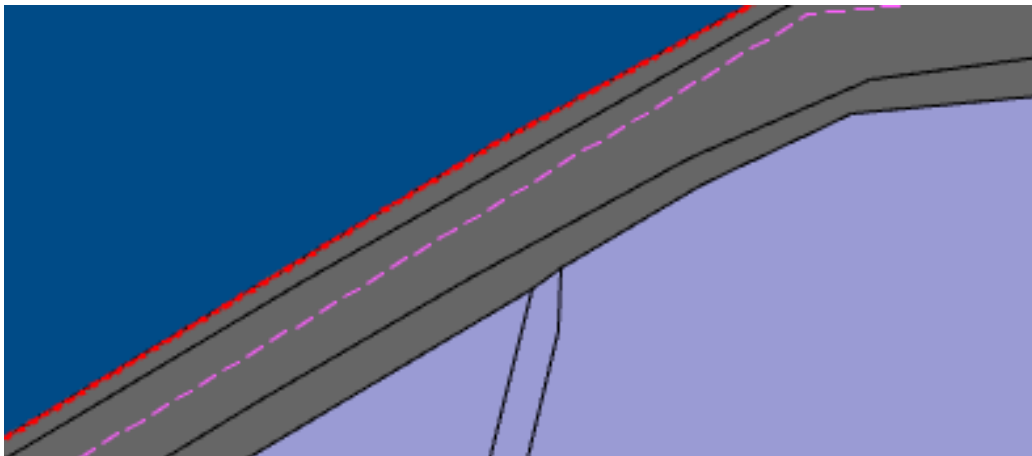
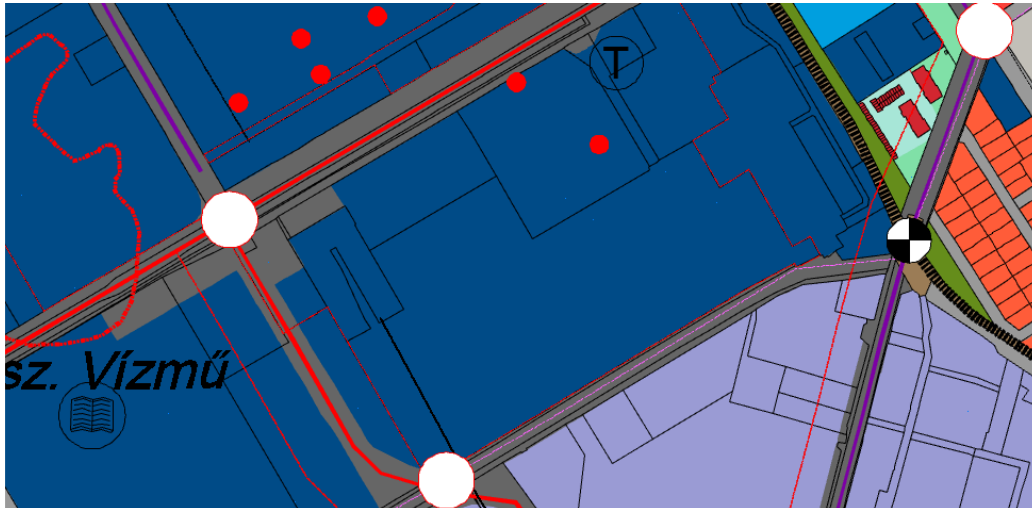

86/2020. tétel

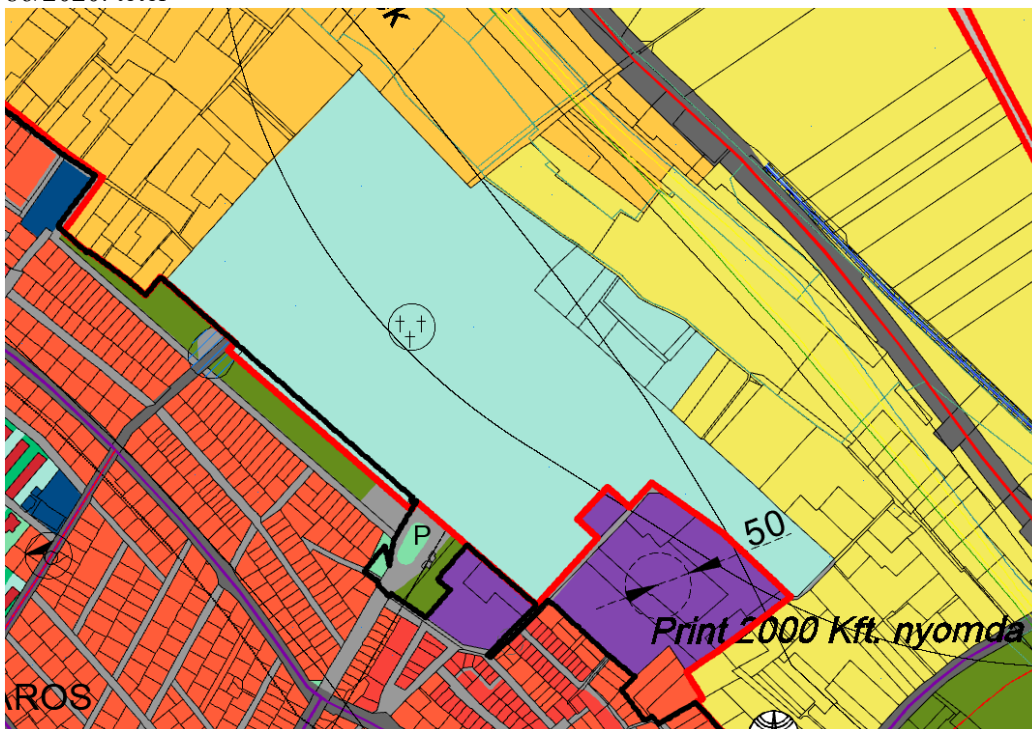

93/2020. tétel



98/2020. tétel

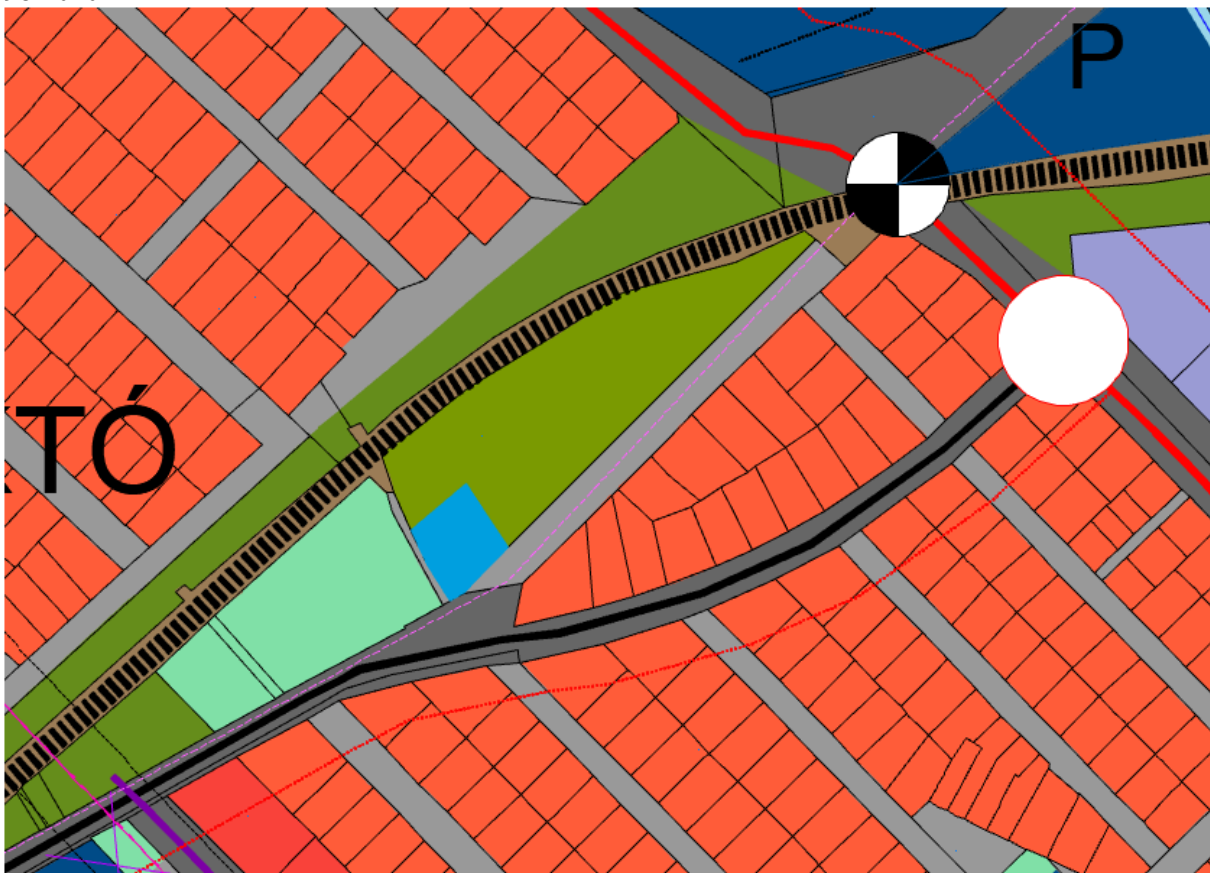

105/2020. tétel



62-2/2020. tétel

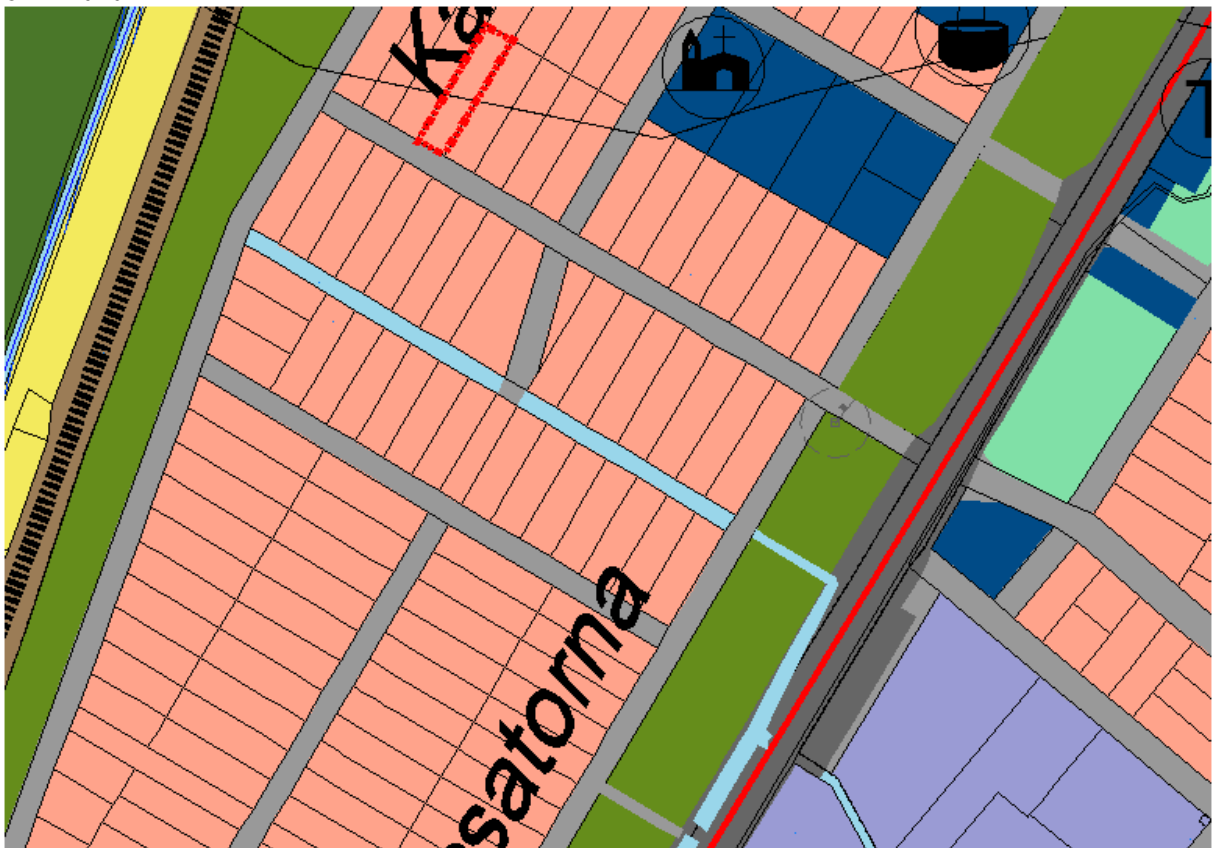



Biológiai aktivitásérték (BIA) veszteség kompenzálása: 1. helyszín

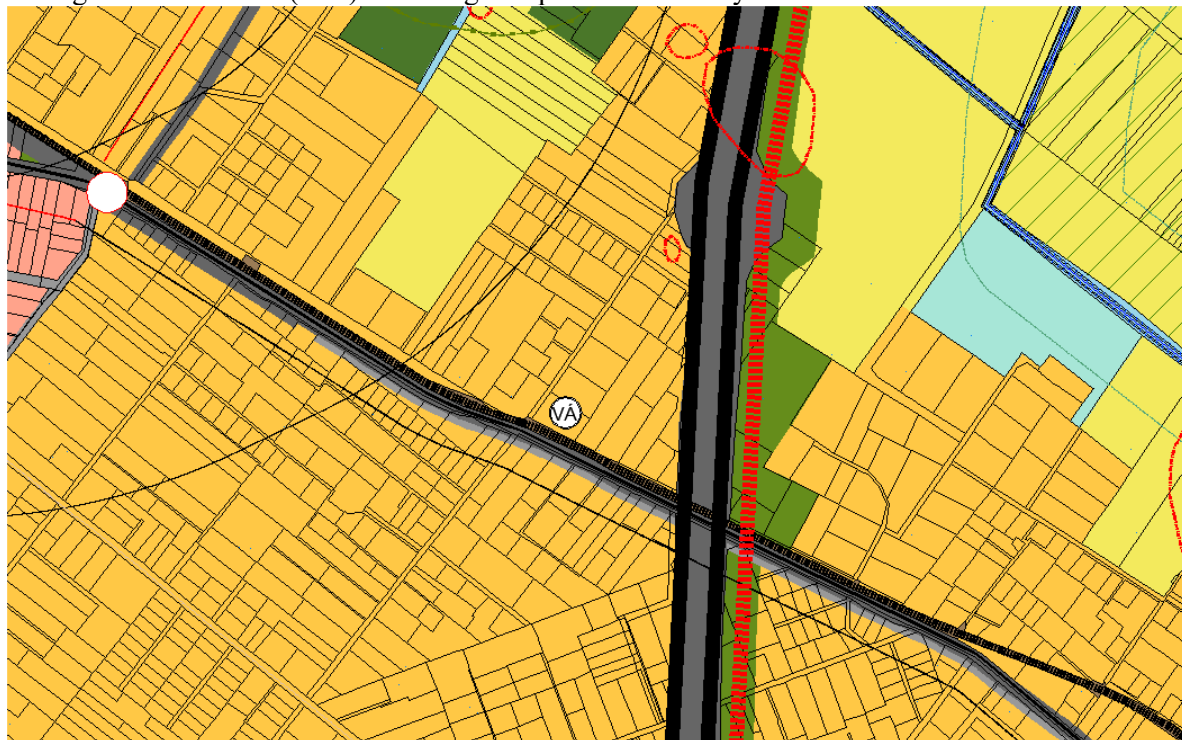

Biológiai aktivitásérték (BIA) veszteség kompenzálása: 2. helyszín

