

FÖLDSZINTI ÁTNÉZETI ALAPRAJZ
tervezett állapot

ERDGESCHOSS ÜBERSICHTPLAN
geplanter Zustand

M=1:200

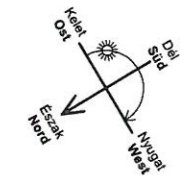

JELMAGYARÁZAT/ LEGENDE:

- tervezett részek = BLAU
- geplante Teile
- megmaradó részek = SCHWARZ
- ungeänderte Teile

KRISTÓF ÉPÍTÉSZIRODA KFT
 6044 Kecskemét, Darányi I. u. 48.
 TEL: FAX: 06-76-523-534, 06-76-50-400
 E-mail: kristof@kristof-epitesziroda.hu

Főmű: az ország területi felosztása, az az 1999. évi LXXVII. törvény a Szociális jogokról (XV. fejezet 67-71. §) vad.

ÉPÍTŐTŐ / BAUHERR:

Mercedes-Benz
Mercedes-Benz Manufacturing Hungary Kft.
 6000 Kecskemét, Mercedes út 1.

TERVEZETT ÉPŐLET / BAUVORHABEN:

LESTÁR PÉTER OKTATÁSI KÖZPONT
MERCEDES-BENZ SCHULE
 6000 Kecskemét, Kvarc u. 2. hrsz: 21921/4

GENERÁL TERVEZŐ / PLANUNG:

Kecskeméti Városfejlesztő Kft.
 6000 Kecskemét, Csányi J. krt. 14.

és

Kristóf Építésziroda Kft.
 6044 Kecskemét Darányi I. u. 48.

TERVFAJTA / PLANTYP:
 Felújítási terv / Erneuerungsplan

DÁTUM / DATUM:
 2017.10.20.

LÉPTÉK / MAßTAB: LAPMÉRET / ZEICHNUNGSFLÄCHE:
 M=1:200 A2 594x420mm

TERVLAP MEGNEVEZÉSE / PLANNHALT:
 FSZ ÁTNÉZETI ALAPRAJZ-EG.ÜBERSICHTPLAN

ÉPÍTÉSZ TERVEZŐ / ARCHITEKT:
Kristóf Attila
 építész-mérnök
 tervező szakmérnök
 létesítményenergetikai szakmérnök
 E-03-0287

Tóthné Kothencz Zsuzsanna
 építész-mérnök munkatárs

RAJZSZÁM / PLAN NR.:

E - 40

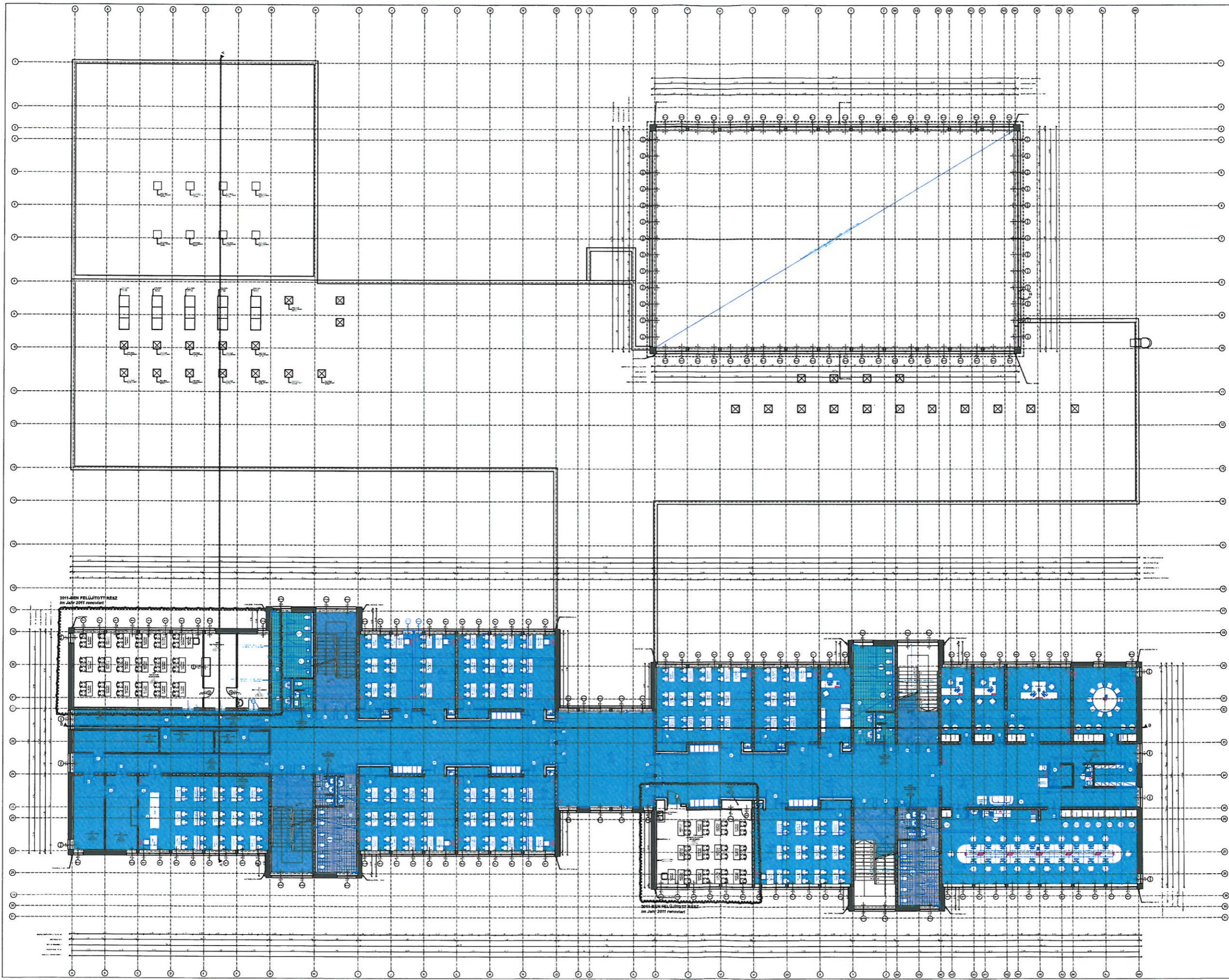

1.EMELETI ÁTNÉZETI ALAPRAJZ
tervezett állapot

1.OG. ÜBERSICHTPLAN
geplanter Zustand

M=1:200

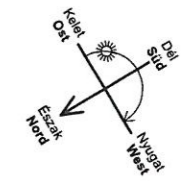

JELMAGYARÁZAT/ LEGENDE:

- tervezett részek = BLAU
- geplante Teile
- megmaradó részek = SCHWARZ
- ungeänderte Teile

KRISTÓF ÉPÍTÉSZIRODA KFT
 6044 Kecskemét, Darányi I. u. 48.
 Tel: 06-76-422-144, 06-76-422-145
 E-mail: kinfo@kristof.hu, kinfo@kristof.hu

Ezen terv a szerző szerkesztéséig érvényes, az az 1999. évi LXCVI. törvény a Szerzői jogokról (S. Törvény 67 §-21.) j. vad.

ÉPÍTTETŐ / BAUHERR:

Mercedes-Benz
Mercedes-Benz Manufacturing Hungary Kft.
 6000 Kecskemét, Mercedes út 1.

TERVEZETT ÉPÜLET / BAUVORHABEN:

KECSEKEMÉTI VÁROSEJLESLÉSI KÖZPONT
LESTÁR PÉTER OKTATÁSI KÖZPONT
MERCEDES-BENZ SCHULE
 6000 Kecskemét, Kvarc u. 2. hrsz: 21921/4

GENERÁL TERVEZŐ / PLANUNG:

Kecskeméti Városfejlesztő Kft.
 6000 Kecskemét, Csányi J. krt. 14.
 és
Kristóf Építésziroda Kft.
 6044 Kecskemét Darányi I. u. 48.

TERVFAJTA / PLANTYP:
 Felújítási terv / Erneuerungsplan

DÁTUM / DATUM:
 2017.10.20.

LÉPTÉK / MAßSTAB: M=1:200
 LAPMÉRET / ZEICHNUNGSFLÄCHE: A2 594x420mm

TERVLAP MEGNEVEZÉSE / PLANINHALT:
 1.EM.ÁTNÉZETI ALAPRAJZ-
 1.OG.ÜBERSICHTPLAN

ÉPÍTÉSZ TERVEZŐ / ARCHITEKT:
Kristóf Attila
 építész-mérnök
 tervező szakmérnök
 létesítményenergetikai szakmérnök
 É-03-0287

Tóthné Kothencz Zsuzsanna
 építész-mérnök munkatárs

RAJZSZÁM / PLAN NR.:

E - 41

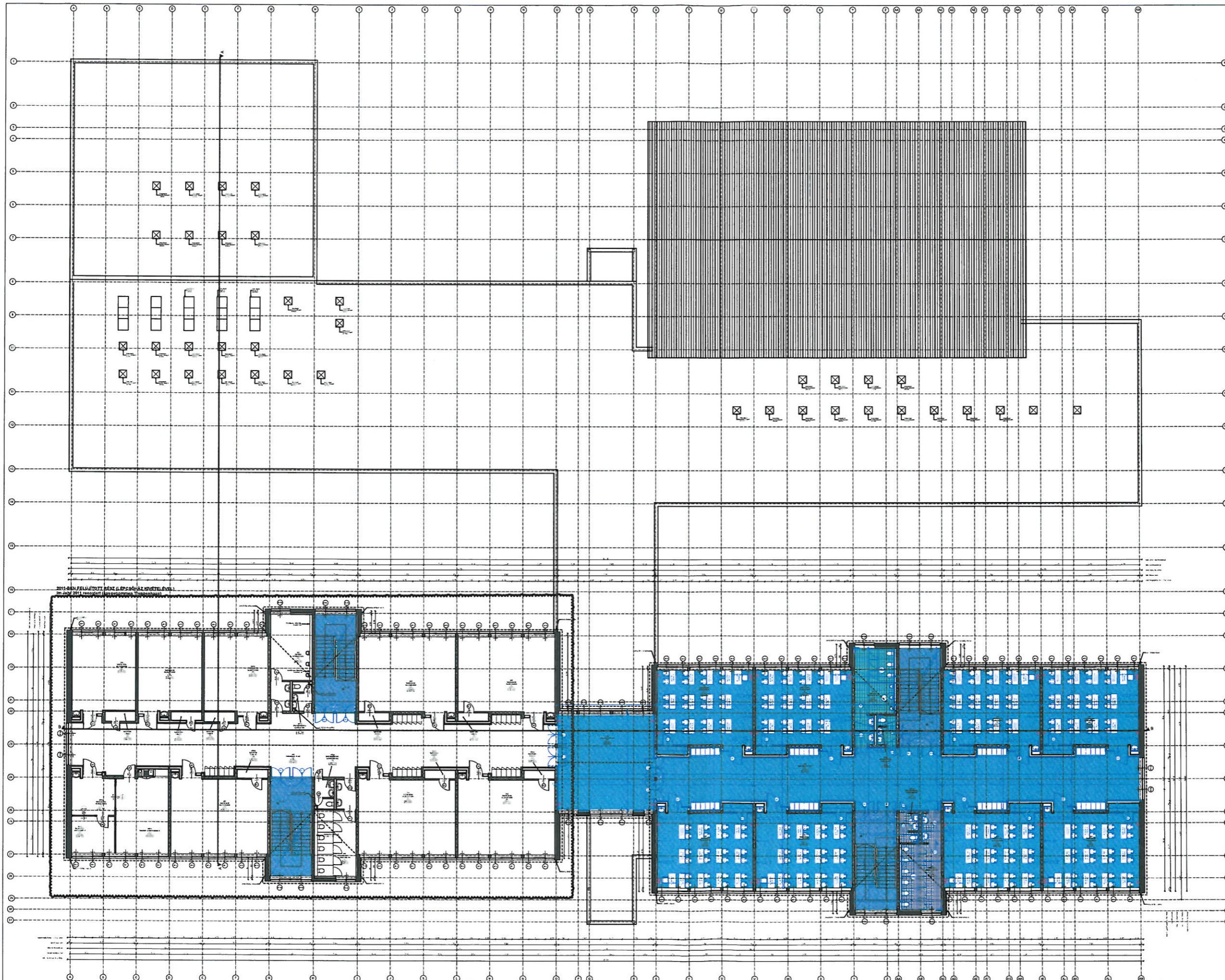

2.EMELETI ÁTNÉZETI ALAPRAJZ
tervezett állapot

2.OG. ÜBERSICHTPLAN
geplanter Zustand

M=1:200

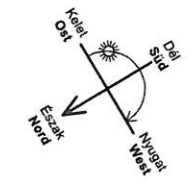

JELMAGYARÁZAT/ LEGENDE:

- tervezett részek = BLAU
- geplante Teile = BLAU
- megmaradó részek = SCHWARZ
- ungeänderte Teile = SCHWARZ

KRISTÓF ÉPÍTÉSZIRODA KFT
 6000 Kecskemét, Darányi I. u. 48.
 Tel: 06-76-420-134, 06-76-420-135
 E-mail: kristof@kristof-epitesziroda.hu

Ezen terv a szerző szellemi tulajdona, az az 1999. évi LXXVI. törvény a Szerzői jogokról (C. fejelet 67 §-a) védett.

ÉPÍTETŐ / BAUHERR
 Mercedes-Benz
Mercedes-Benz Manufacturing Hungary Kft.
 6000 Kecskemét, Mercedes út 1.

TERVEZETT ÉPÜLET / BAUVORHABEN

**LESTÁR PÉTER OKTATÁSI KÖZPONT
 MERCEDES-BENZ SCHULE**
 6000 Kecskemét, Kvarc u. 2. hrsz: 21921/4

GENERÁL TERVEZŐ / PLANUNG:

Kecskeméti Városfejlesztő Kft.
 6000 Kecskemét, Csányi J. krt. 14.
 és
Kristóf Építésziroda Kft.
 6044 Kecskemét Darányi I. u. 48.

TERVFAJTA / PLANTYP:
 Felújítási terv / Erneuerungsplan

DÁTUM / DATUM: 2017.10.20.

LÉPTÉK / MAßTAB: M=1:200
 LAPMÉRET / ZEICHNUNGSFLÄCHE: A2 594x420mm

TERV LAP MEGNEVEZÉSE / PLANINHALT:
 2.EM.ÁTNÉZETI ALAPRAJZ-
 2.OG.ÜBERSICHTPLAN

ÉPÍTÉSZ TERVEZŐ / ARCHITEKT:
Kristóf Attila
 építész-mérnök
 tervező szakmérnök
 létesítményenergetikai szakmérnök
 É-03-0287

Tóthné Kothencz Zsuzsanna
 építész-mérnök munkatárs

RAJZSZÁM / PLAN NR.:

E - 42