

**„TAPINTHATÓ – LÁTHATATLAN”
PROJEKT 2017 - 2018**

„TACTILE – INVISIBLE” 2017 - 2018

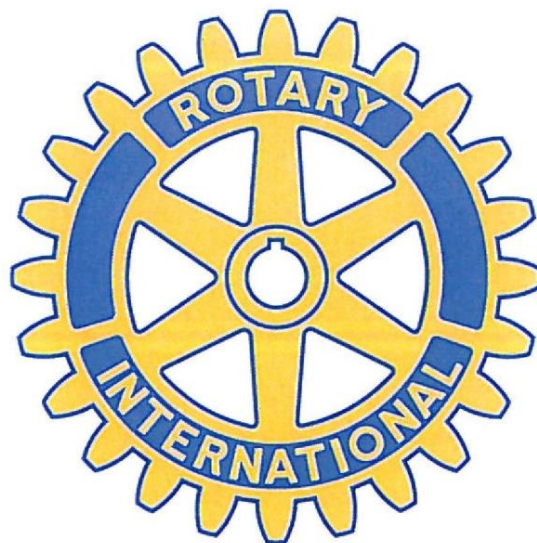

ROTARY CLUB KECSKEMÉT

**SZOBOR TELEPÍTÉSI, ELHELYEZÉSI
ÉPÍTÉSZ DOKUMENTÁCIÓ**

Tartalom jegyzék

„TAPINTHATÓ – LÁTHATATLAN” PROJEKT 2017 - 2018

„TACTILE – INVISIBLE” 2017 – 2018

1. Építész műszaki leírás
2. Térkép másolat
3. Kecskemét Főtér – Google fotó
4. Helyszínrajz
5. Alaprajz, metszet és nézetrajz

Építész műszaki leírás

Előzmények:

A Kecskeméti Rotary Club mintegy tíz évvel ez előtt megvalósította az első „Tapintható – Láthatatlan” projektet, amely a Főtéren a Polgármesteri Hivatal épületével szemben került elhelyezésre, megvalósításra.

Ezen a posztamensen kerültek elhelyezésre a Polgármesteri Hivatal, a Nagytemplom valamint a Barátok Temploma épületek bronz makettjei.

2017-ben a Kecskeméti Rotary Club, szintén a Főtéren, de más helyszínen elhatározta egy újabb „Tapintható – Láthatatlan 2” elnevezésű projekt megvalósítását.

Hasonlóan, mint az elsőnél, itt is a teret körül ölelő, jellegzetes kecskeméti épületeket kíván megformáztatni és bemutatni a vakok és gyengén látók valamint a Kecskemétre látogató vendégek, turisták számára.

A második projekt a Főtér északkeleti, sétáló utcai területén a sétáló utca tengelyében kerülne elhelyezésre.

A második projekt keretében a Főtér északnyugati, északkeleti valamint délkeleti teret lezáró épületek kerülnek megformázásra. Nevezetesen a Kecskeméti Református Újkollégium a Kecskeméti Zsinagóga a Cifrapalota a Kecskeméti Evangélikus templom a Luther palota és az Ó kollégium épülete kerül rá a posztamensre.

A telepítés helyszíne:

A telepítendő posztamens és az épületek makettjeit a Főtér északkeleti sétáló utcai részére terveztük.

- **Kecskemét, Szabadság tér, 1130/1 helyrajzi szám.**

Építmény szerkezetek:

A posztamens egy 160 x 160 cm méretű, 20 cm vastagságú vasbeton lemezen helyezkedik el. A vasbeton lemezből kiemelünk egy 32 x 32 x 95 cm méretű vasbeton oszlop, mely támasztani fogja a rákerülő asztalpadozatot.

A vasbeton oszlopot tervezzük körül borítani sárgás-törtfehér színezetű gránit lábazzal – 6 cm vastag - mely homok fúvott díszítéssel kerül kialakításra.

Az asztalpadozat szintén formázott gránit lapból készül, melyre tervezzük ráhelyezni az épületek makettjeit fogadó bronzból készülő asztalt.

Az építmény elhelyezése során felbontott térkő elemek méretükben és formájukban vissza kerülnek a helyükre.

Kecskemét, 2018. május 15.



Szabó Ferenc

építész



Image Landsat / Copernicus

65 m

szél. 46.909600° hossz. 19.693603° magasság 122 m szemmagass.

Kecskeméti Művelődési Városi
Polgármesteri Hivatala
Közművelődési Osztály

Érkezett: 2018.02.25.

Sorszám: KP-042849

ROTARY CLUB KECSKEMÉT

'TAPINTHATÓ – LÁTHATATLAN' PROJEKT

2017-18

'TACTILE – INVISIBLE' PROJECT

2017-18

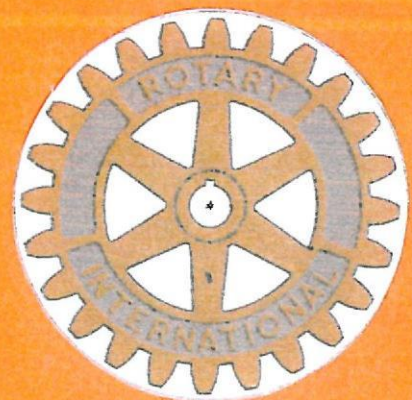

Handwritten signature and date: 2018.02.25.

TARTALOMJEGYZÉK

„TAPINTHATÓ – LÁTHATATLAN PROJEKT” 2017 – 2018

„TACTILE – INVISIBLE PROJECT” 2017 - 2018

1. Kecskemét Fötér – Google fotó
2. Átnézeti helyszínrajz a makett épületeinek feltüntetésével
3. A 'Tapintható-Láthatatlan' térplasztika elhelyezése – helyszínrajz M = 1:250
4. A térplasztika tervrajza bronz és kőmunkák kialakításához M = 1:10
 - a) változat
5. Az épület-makettek méretezése (homlokzati és tetőalaprakok)
 - (i) Újkollégium
 - (ii) Zsinagóga
 - (iii) Cifrapalota
 - (iv) Evangélikus templom
 - (v) Luther-palota, Takarékszövetkezet (bank épület sematikus)
 - (vi) OTP, Turista irodaház (sematikus ábra)
 - (vii) Ókollégium (kapcsolódó épület sematikus)

KECSKEMÉTI MEGYEI JÓGYVÁRSÁG POLGÁRMESTERI HIVATALA		
2018 JÚN. 26		
19993-1/2018		
	GyA	KEO

GyA



Image Landsat / Copernicus

GOOG

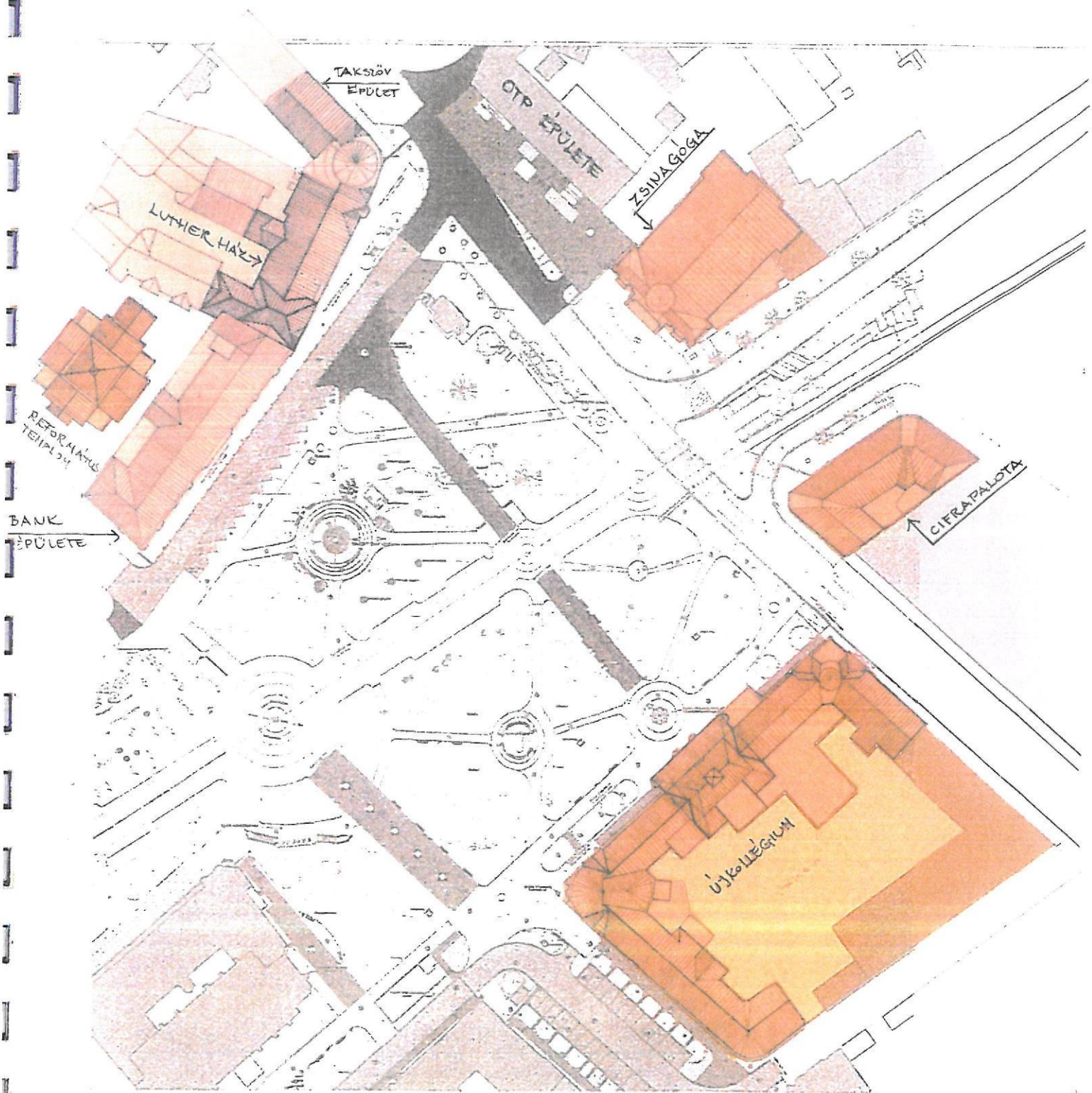

ROTARY CLUB KECSKEMÉT

TAPINTHATÓ - LÁTHATATLAN' PROJEKT 2017-18
KECSKEMÉT FŐTÉR HELYSZÍNRAJZ

(helyszínrajz Farkas Építész Iroda)

TACTILE - INVISIBLE PROJECT 2017-18
KECSKEMÉT MAIN SQUARE
LOCATION PLAN

KŐ TALAPZAT -
- OSZLOP-SZERŰ KIALAKÍTÁSSAL

1,10 METER

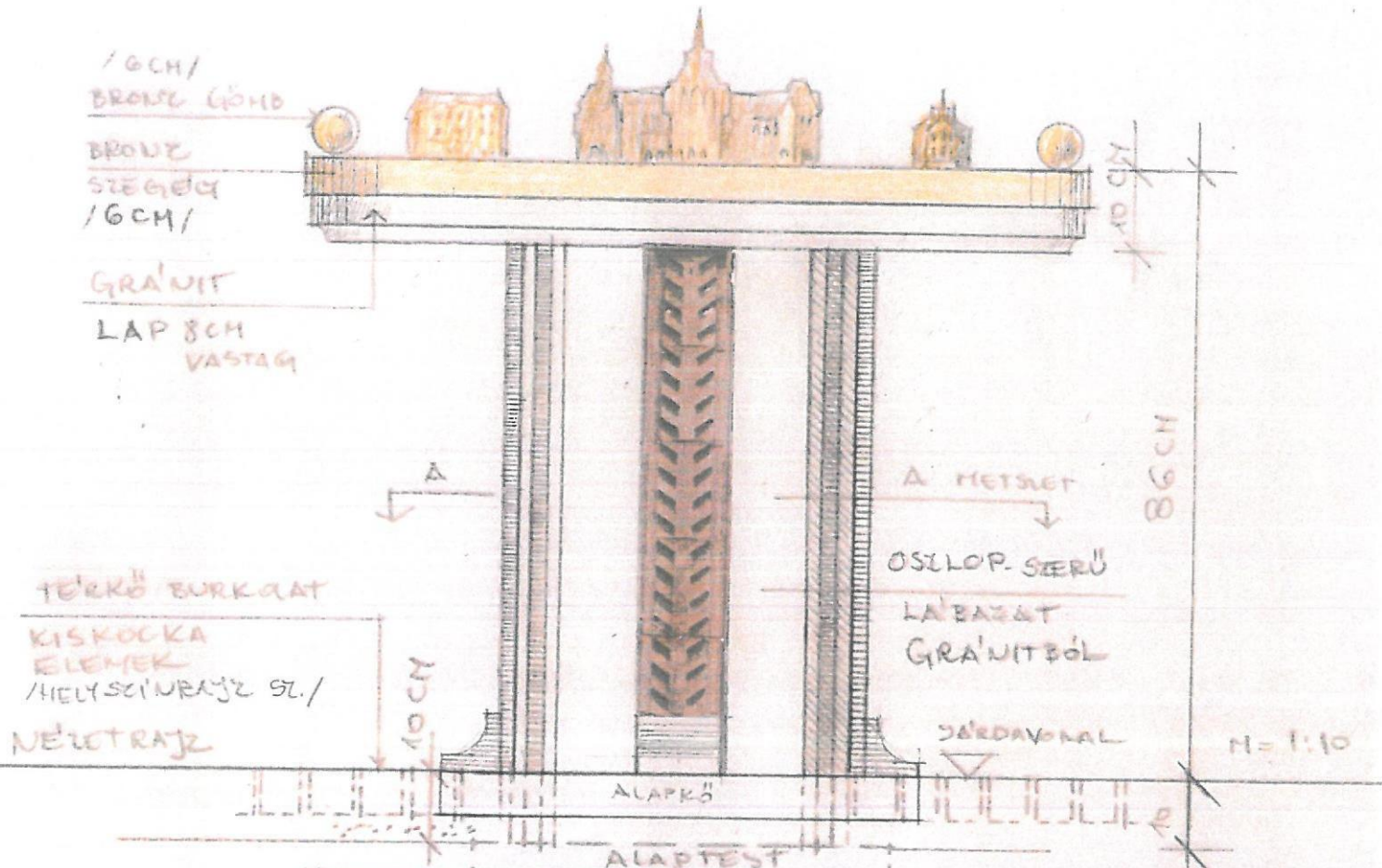

A-A
ALAPRAJZI
METSZET

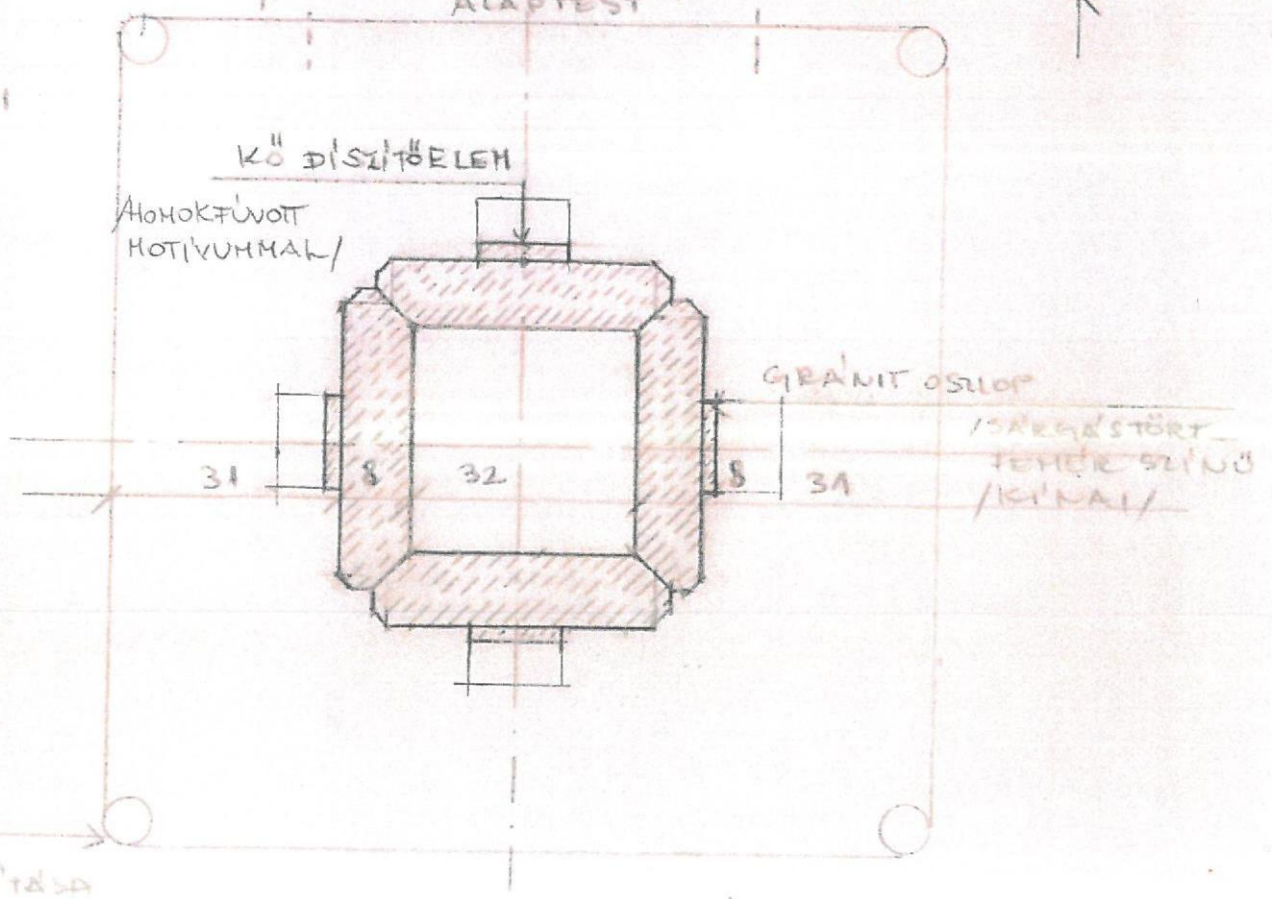

"TAPINTHATÓ - LÁTHATATLAN PROJECT"
ROTARY CLUB KECSEKEMÉNY
TÉRVI SIENŐK ZSUZSANNA 2018



Kecskeméti Református Egyházközség

ÉPÜLT 1912-BEN, MÉRDE. VALER.
 ÉPÍTÉS TERVEI SZENT
 DOMB LAJOS ÁLLÓ TERVEIT
 BÉNYÓ PÉTERREL

AZ ÉPÜLET MAKETT MÉRETEI:

AZ ALAPRAJZI BEFOGLALÓ MÉRET:

~ 360 MM X 280 MM ALAP

PARKÁNY MAGASSÁG: ~ 64 MM

GERINC MAGASSÁG: 102 MM

TORONY MAGASSÁG: ~ 198 MM

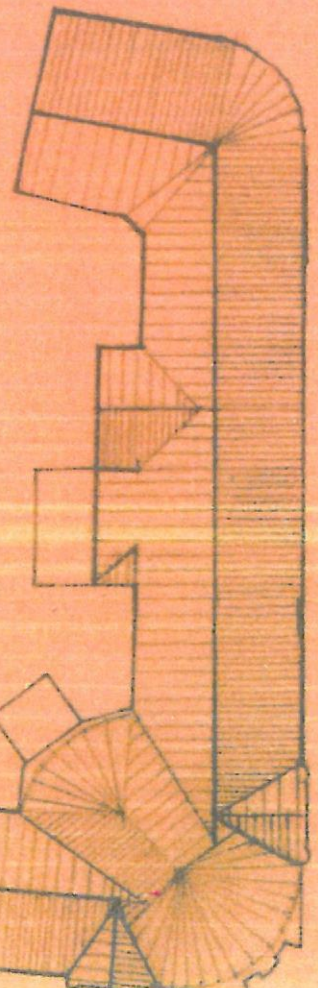

FELÜLVÉZETI RÁJZ

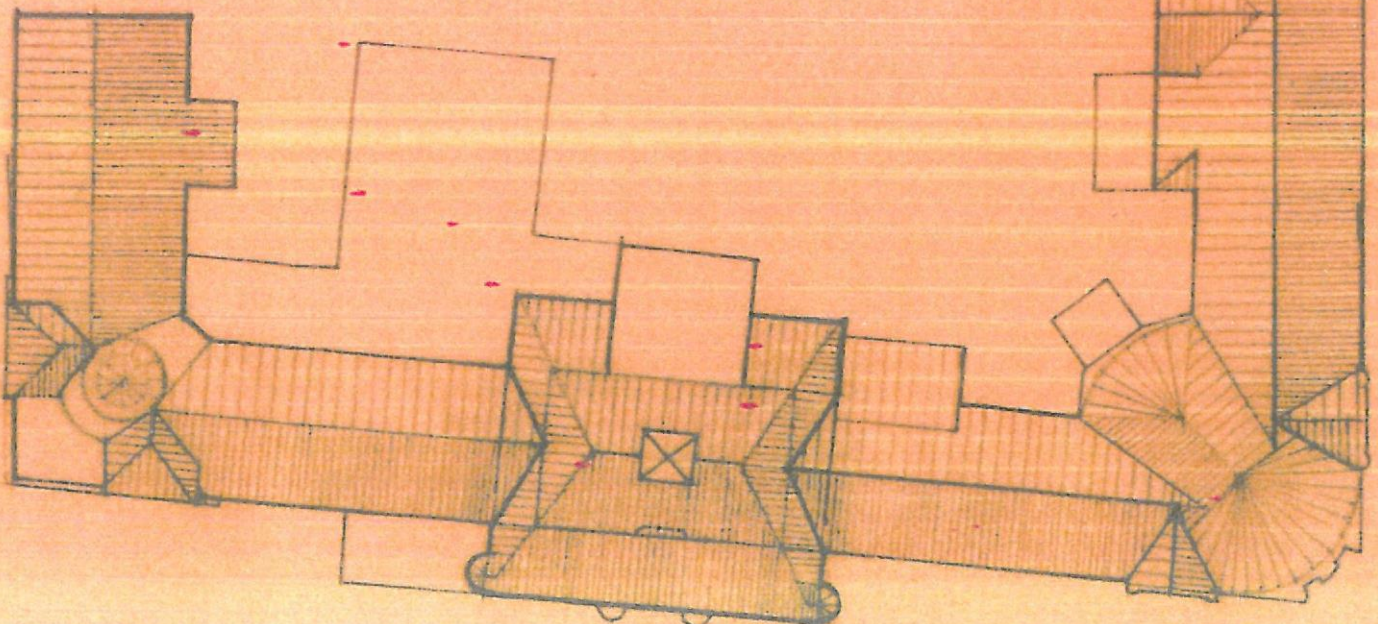

FELÜLVÉZETI RÁJZ A TERVEZETT MAKETHÉZ

AZ ÉPÜLET MÉRETEI A MAKETTEN:

108 MM x 164 MM MAGASSÁGA: PÁRKÁNY 82 MM
TORONY 186 MM

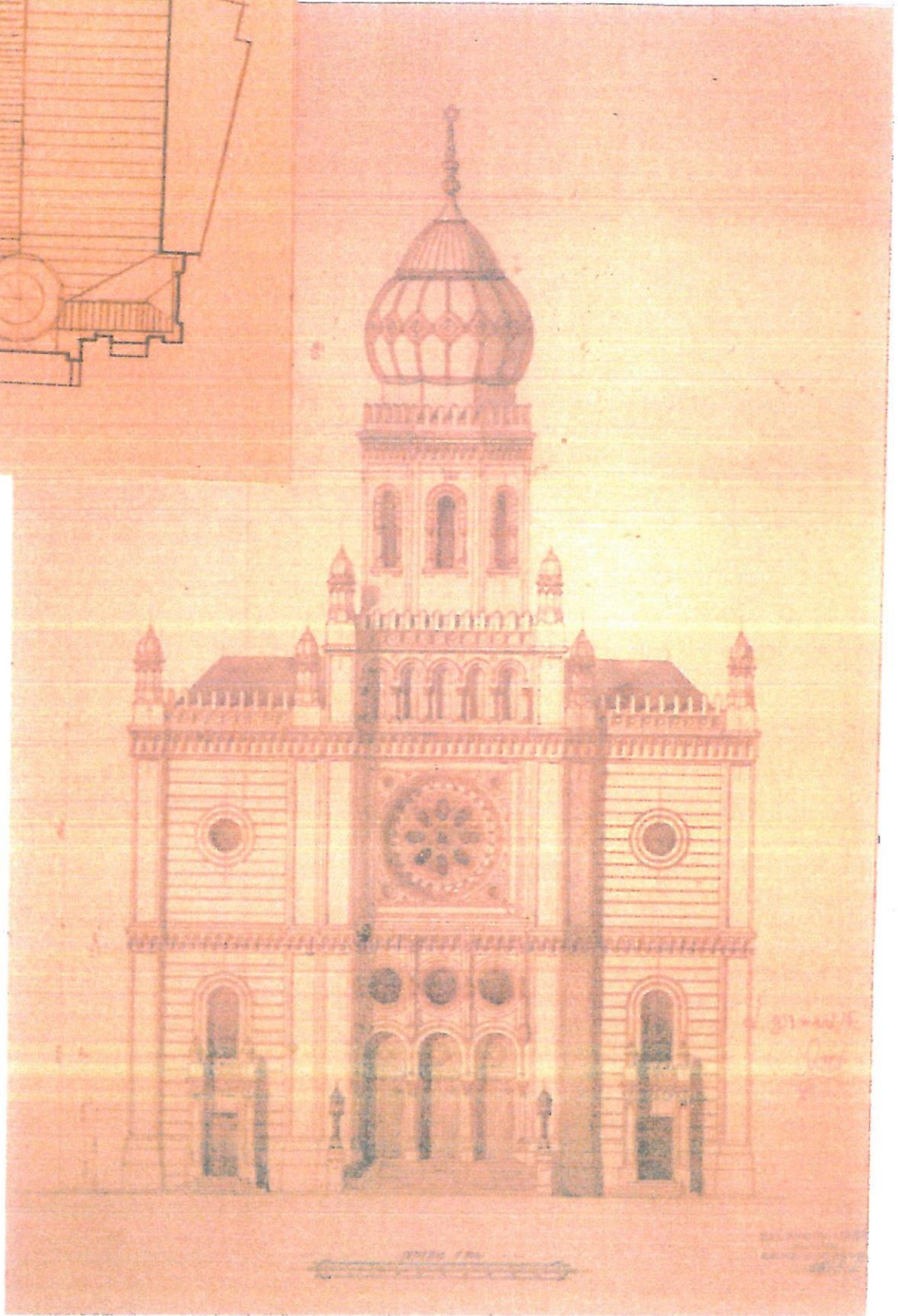
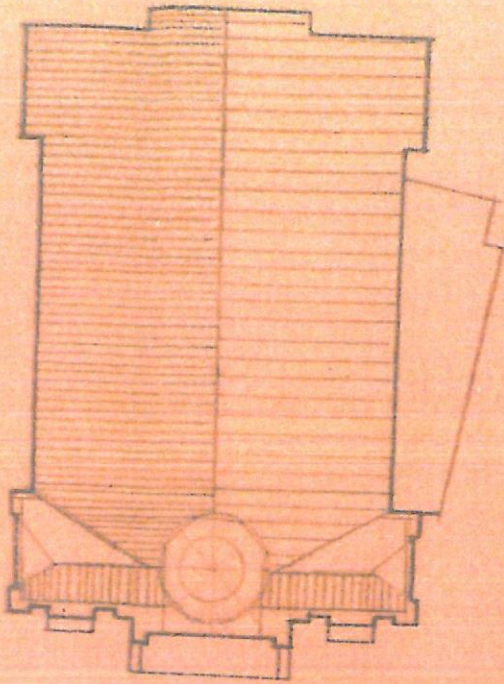

Baumhorn Lipót: „Kecskeméti ist. templom külső átalakítási rajza” (Főbeindoklás, 1913)

Lipót Baumhorna: Exterior alteration drawing of the Kecskeméti Ist. temple (main façade, 1913)

TERVEZTE: IFJ. ZITNER BARTH JÁNOS 1863 VEZETRAJZ

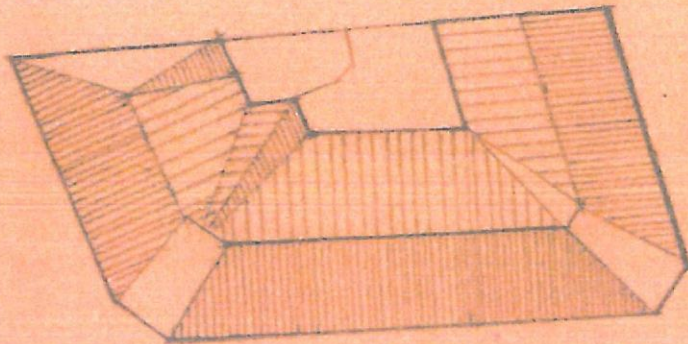

FELÜLVÉZETI RAJZ

A TERVEZETT MAKETT MÉRETEI:

~ 182 mm x 82 mm → ALAPRAJZI BEFOGLALÓ MÉRET

PARKÁNYI. ÉRESZMAGASSÁG : ~ 64 mm

GERINCSMAGASSÁG : 88 mm

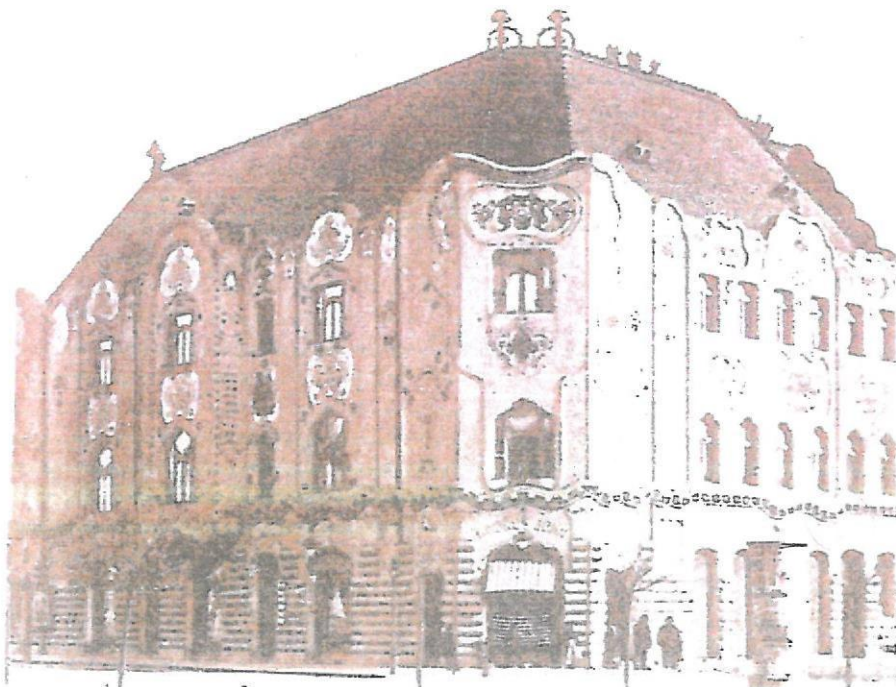

CIFRAPALOTA

TERVEZTE: MÁRKUS GÉZA ÉPÍTÉSZ



Az 1903-ban átadott épület színes majolika-dezignjei – a városkiszábról hasonlóan – néprajzi ihletettségűek. Több mint egy évszázada ragyognak változatlan intenzitással a Zsolnay-gyárban égetett kerámiamezők.

Die farbigen Majolika-Ornamente des im Jahre 1903 übergebenen Gebäudes sind – ähnlich zum Rathaus – von der Volkskunst inspiriert. Die im Zsolnay-Werk gebrauchten Keramikfelder glänzen seit einem Jahrhundert mit unveränderter Intensität.

Similarly to the Town Hall the coloured glazed tile ornaments of the building are inspired by folk art. The building was finished in 1903. Made by the Zsolnay factory the ceramic slabs of the façade are still shining with the intensity as in the past century.

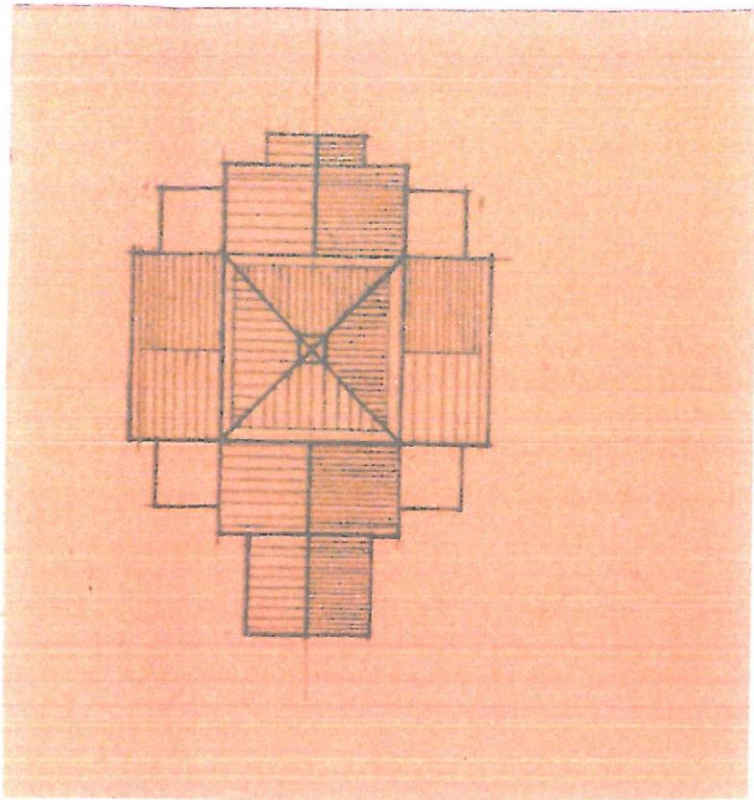

FELÜLNÉZETI RÁJZ A TERVEZETT MAKETHOZ

A MAKETT MÉRETEI

ALAPRAJZI BEFOGLALÓ MÉRET

140 MM x 100 MM

MAGASSÁGI MÉRETEK:

PARKÁNY VAGY ÉRESZMAGASSÁG

82 MM → 120 MM

TORONY MAGASSÁG KB 160 MM

KECSKEMÉTI EVANGÉLIKUS TEMPLOM
ÉPÜLT 1863-BAN YBL MIKLÓS ÉPÍTÉSZEZ TERVEI SZERINT.

TAKARÉK SZÜNETKEZÉSI
ÉPÜLET MAKETT: 82 MH X 40 MH
PÁRKOLÓHAGYASSÁG:
~ 64 MH
GERINCZHAGYASSÁG: ~ 102 MH

LUTHER-PALOTA ÉPÜLET MAKETT
MÉRTEI: ~ 152 X 100 MH/ALAPRAJZI/
PÁRKOLÓHAGYASSÁG: ~ 64 MH
GERINCZHAGYASSÁG: ~ 102 MH

TAKARÉK
SZÜNETKEZÉSI
ÉPÜLETE

LUTHER-PALOTA

BANK ÉPÜLETE
CSAK TÖMEGÉBEN
MEGJELENTVE

LUTHER PALOTA ÉS TAKARÉK SZÜNETKEZÉSI
—BANK ÉPÜLETTEL

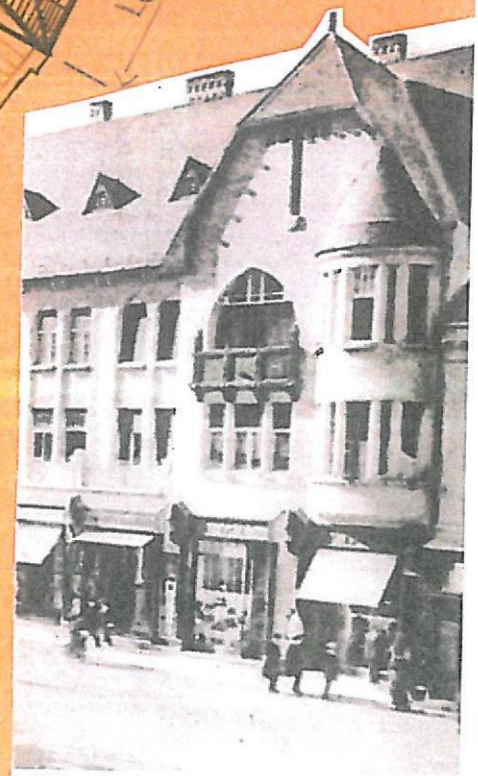
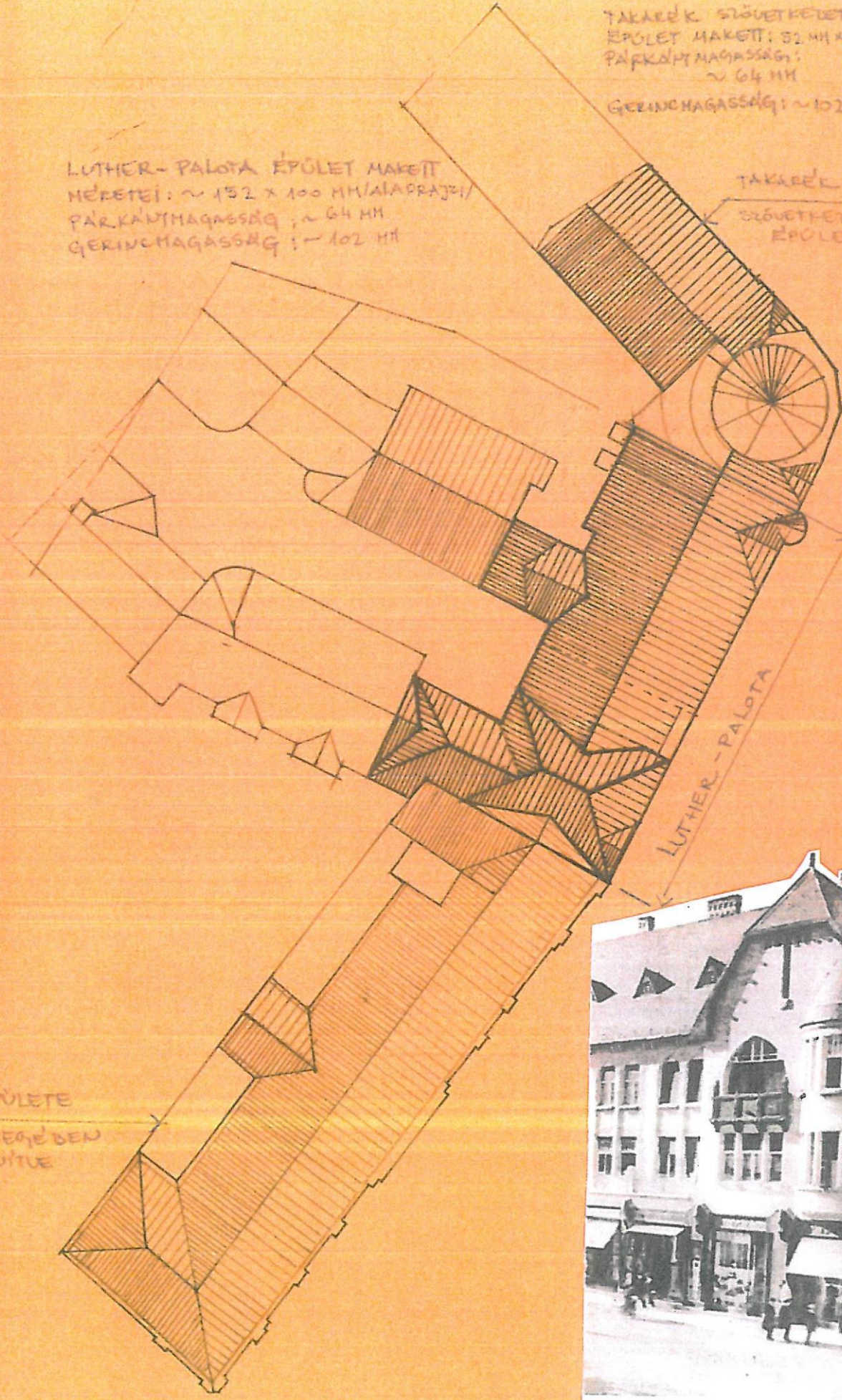

Távlati kép (balra) és foró (fent) a kecskeméti evangélikus egyház bérházáról, a Luther-palotáról, amely az Új-kollégiummal szemben, a fő tér túloldalán épült fel
Prospective (left) and photo (above) of the Kecskemét Luther palace, central building of the church, across the New College churchyard.

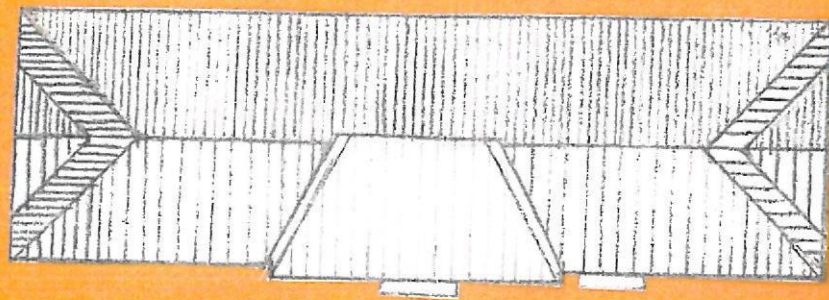

TETŐALAPRÉSZ

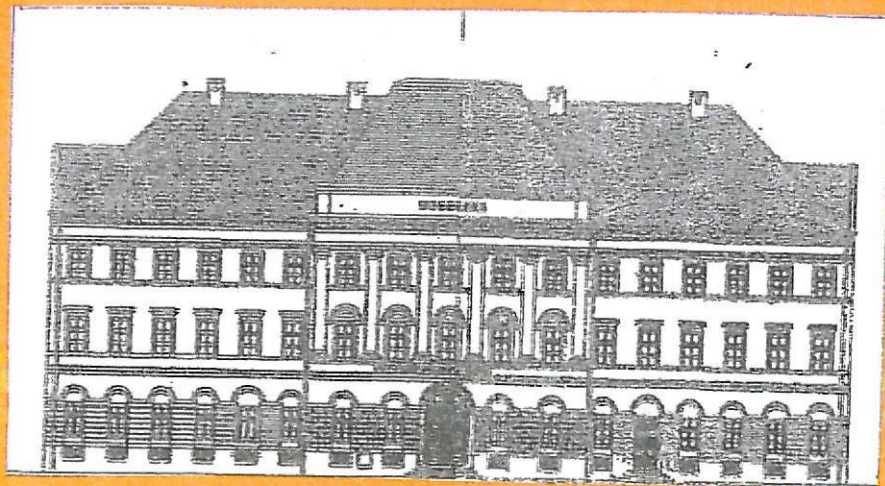

NÉZETRAJZ

ÓKOLLEGIUM
1830 - 1834

TERVEZŐ : HOFRICHTER JÓZSEF

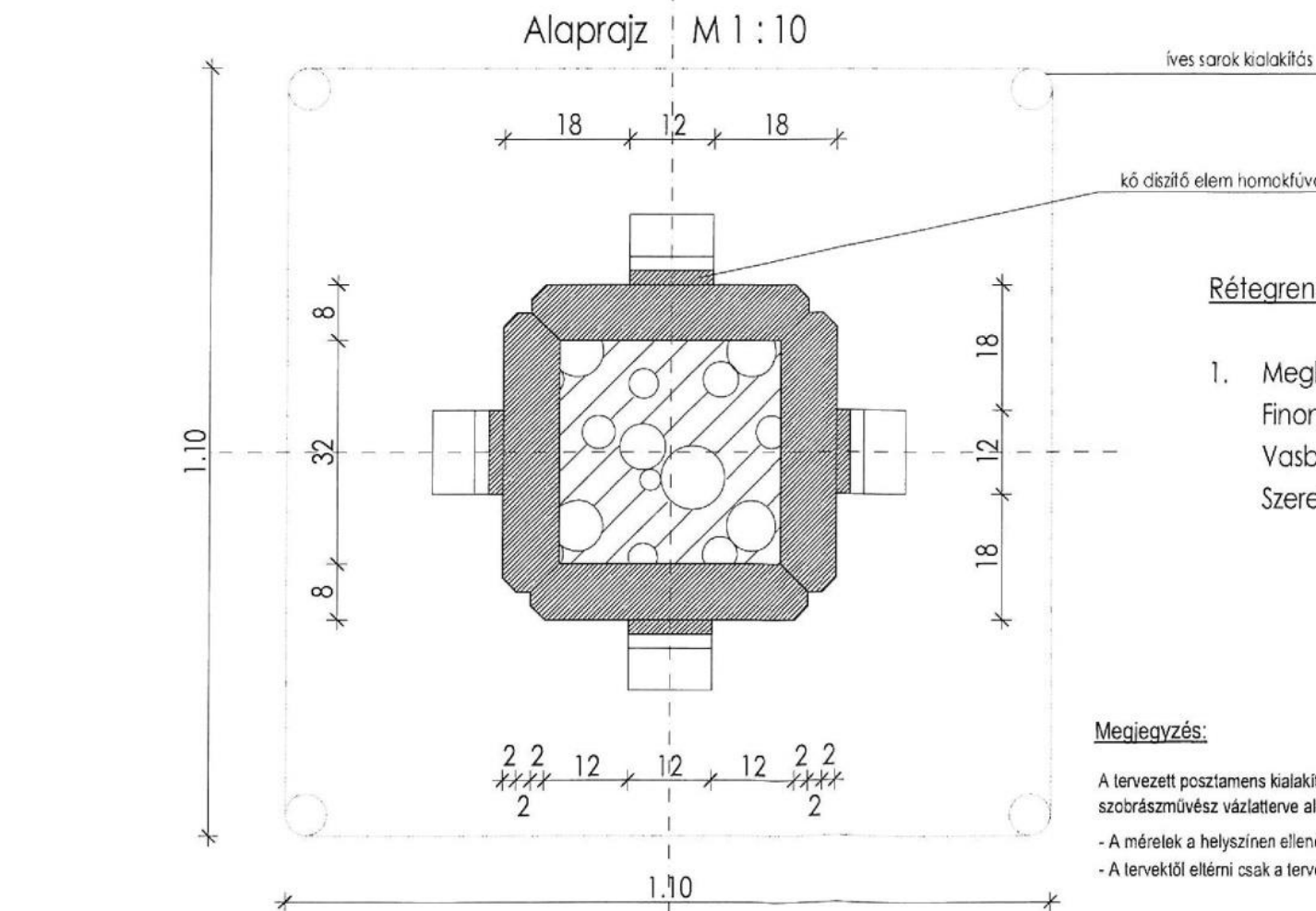
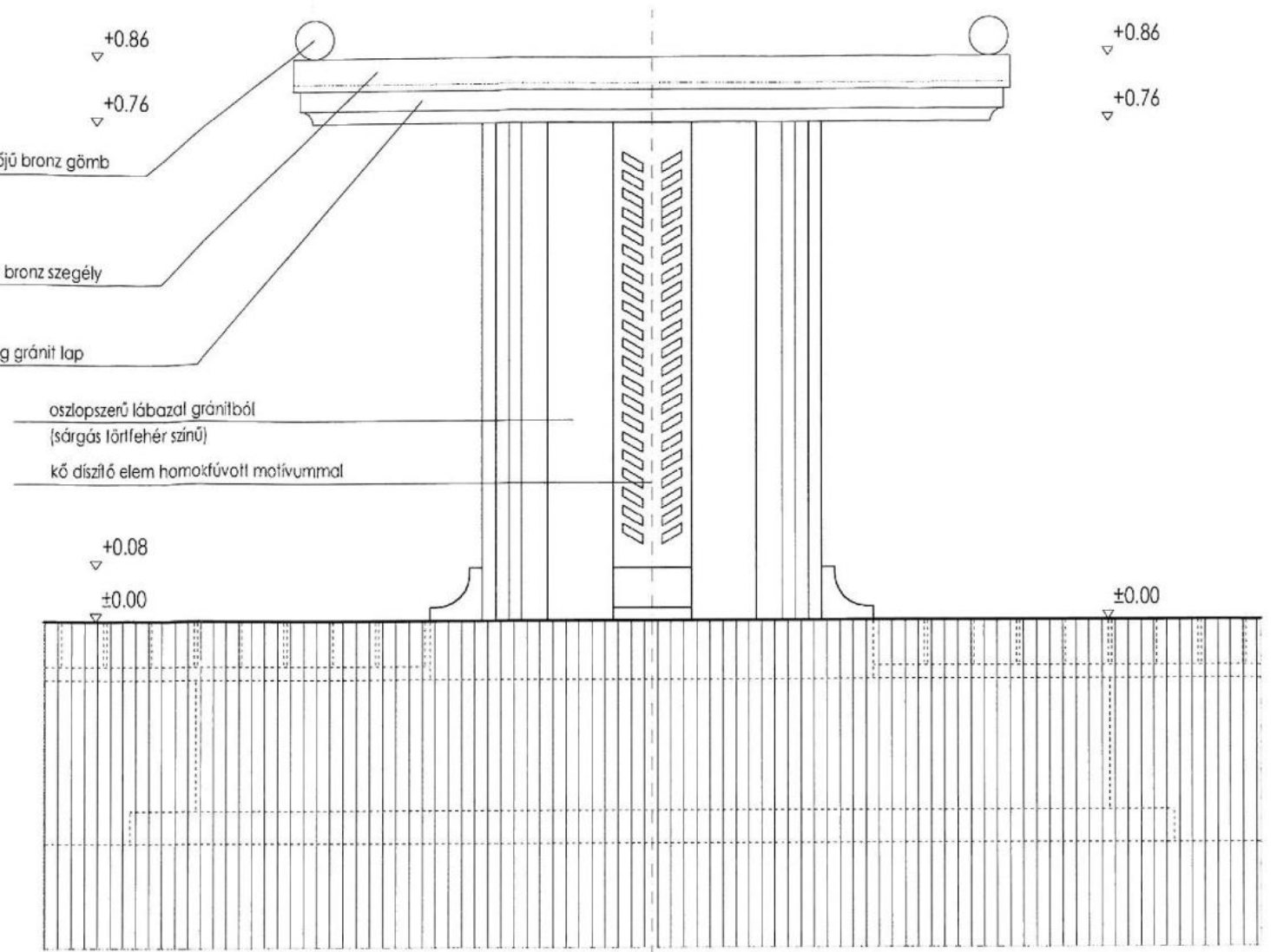
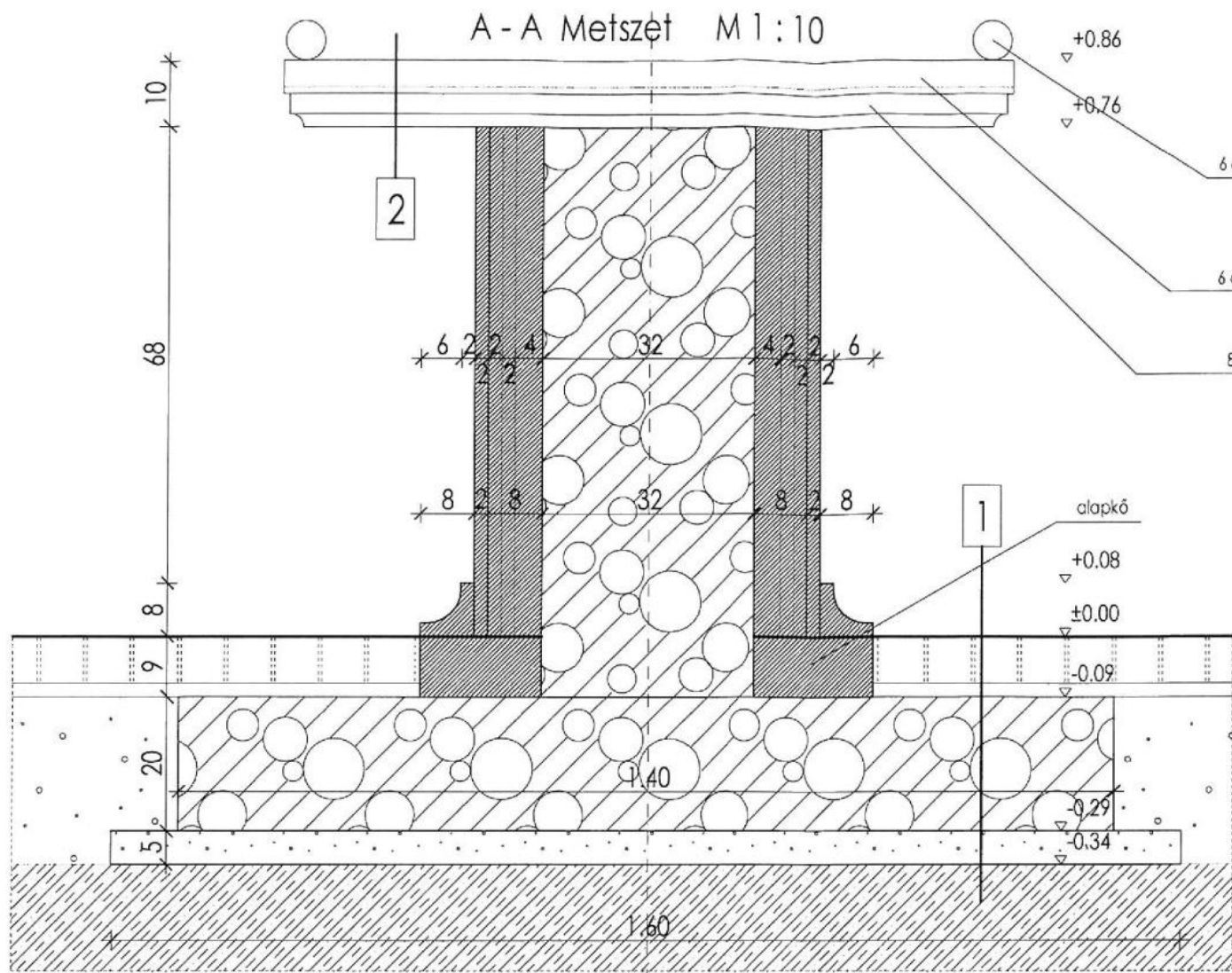

Rétegrendek:

- | | | | |
|--|-------|--|------|
| 1. Meglévő kiselemes beton térburkoló kő | 6 cm | 2. Bronz lap a miniatűr építmény makettek fogadására | 6 cm |
| Finom mészkő ágyazat | 2 cm | Gránit lap | 8 cm |
| Vasbeton alaplemez | 20 cm | | |
| Szerelőbeton | 5 cm | | |

Megjegyzés:

A tervezett posztamens kialakítását Szemók Zsuzsanna szobrászművész vázlatterve alapján készítettük el.
 - A méretek a helyszínen ellenőrizendő!
 - A levétől eltérni csak a tervező hozzájárulásával lehet.

KÖR ÉPÍTÉSZMŰHELY KFT.
 6200 KISKÖRÖS, KISFALUDY U. 9.
 E-mail: kor.epitesz@gmail.com
 MOBIL: +36-70-338-7553

ÉPÍTETŐ	KECSKEMÉTI ROTARY CLUB 6000 Kecskemét, Balthyányi utca 6.	DÁTUM:	2018. április
ÉP.MEGNEVEZÉSE:	"Tapintható-Láthatatlan" szobor elhelyezése	MUNKASZÁM:	2017/16
ÉP.HELYE:	Kecskemét, Szabadság tér, 1130/1 hrsz.	TERVFAJTA:	ÉPÍTÉSI ENGEDÉLYEZÉSI TERV
RAJZ.MEGNEVEZÉSE:	Alaprajz, metszet és nézetrajz	LÉPTÉK:	M 1: 10
TERVEZŐ:	SZABÓ FERENC OKL. ÉPÍTÉSZMÉRNÖK ÉKSZ.:É 03-0160/2017	RAJZSZÁM:	É - 1

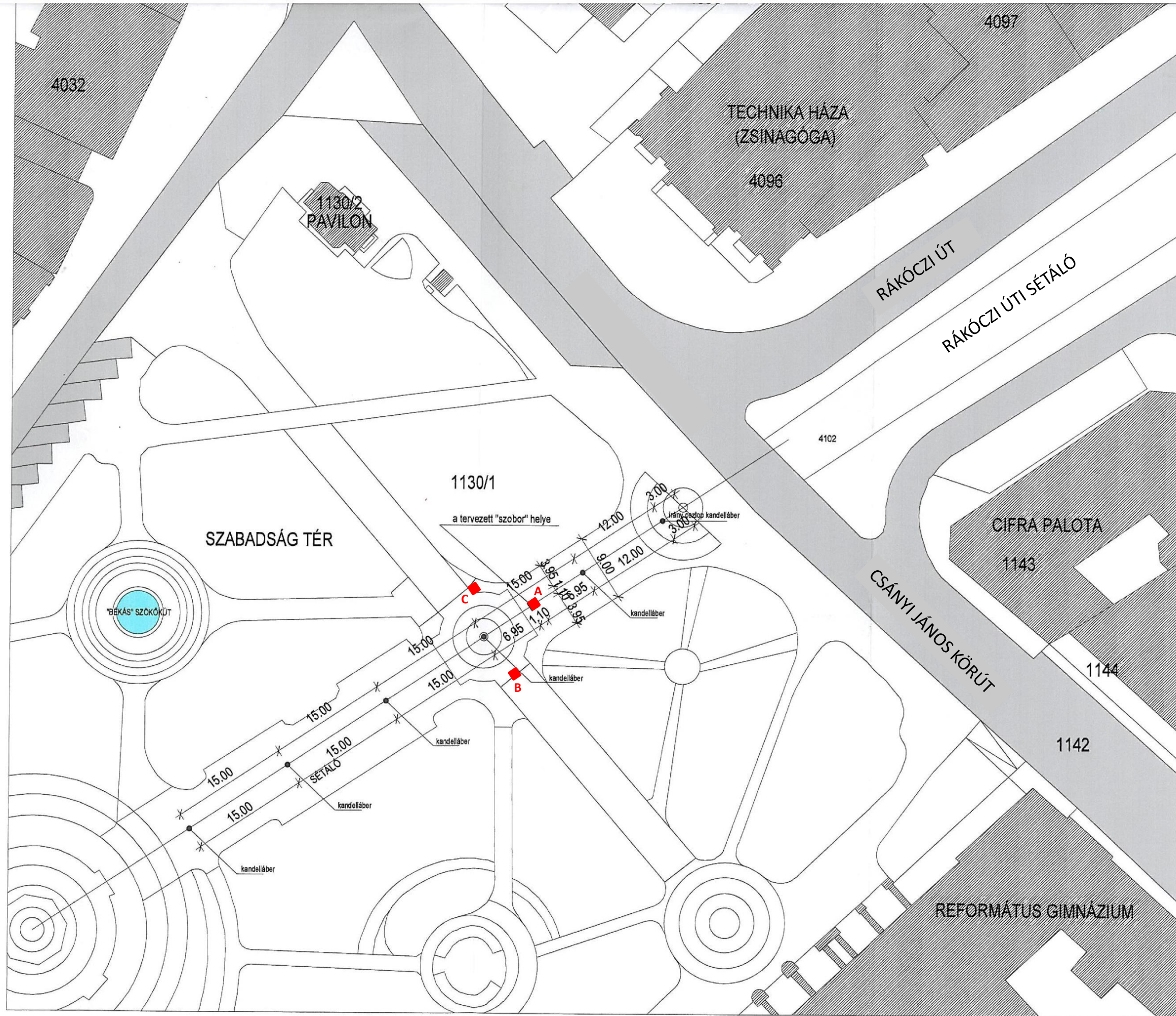

SZINTMAGASSÁGOK:

Rendezett terepszint: +0.00 m
 Szobor asztalmagassága: +0.30 m

BEÉPÍTÉSI ELŐÍRÁSOK:

Elfoglalt alapterület:
 Szobor alapterülete: 1.21 m²
 Övezeti besorolás: Kb - Kf



DÁTUM: 2018. április	MUNKASZÁM: 2017/16	TERVEZŐ: ÉPÍTÉSI ENGEDÉLYEZÉSI TERV	LEPTÉK: M 1 : 500	RAJZSZÁM: H-1
ÉPÍTŐ: KECSKEMÉTI ROTARY CLUB	6000 Kecskemét, Batthyányi utca 6.	"Tapintható-Láthatatlan" szobor elhelyezése	Kecskemét, Szabadság tér, 1130/1 hrsz.	SZERKESZTŐ: <i>[Signature]</i>
ÉP. MEGNEVEZÉS:		HELYSZÍNRAJZ		TERVEZŐ: SZABÓ FERENC
OKL. ÉPÍTÉSZMÉRŐK	ÉKSZ.: E-03-01/60/2017			

HELYSZÍNRAJZ M = 1 : 500

A helyszínrajz a Farkas Építészroda Kft. Környezet alakítási helyszínrajzi terve alapján készült. A terv lapot a Farkas Építészroda Kft. bocsájotta rendelkezésünkre.